

Anexo 6  
 Secretaría de Salud  
 Subsecretaría de Prevención y Promoción de la Salud  
 Dirección General de Epidemiología  
 Estructura Dictaminada por la Secretaría de Salud  
 Vigencia: 1 de junio de 2020

PLAZAS DE ENLACE DE ALTO NIVEL DE RESPONSABILIDAD

NIVEL	CANTIDAD	TOTAL
	0	0
TOTAL	0	0

C  
 D  
 E  
 F

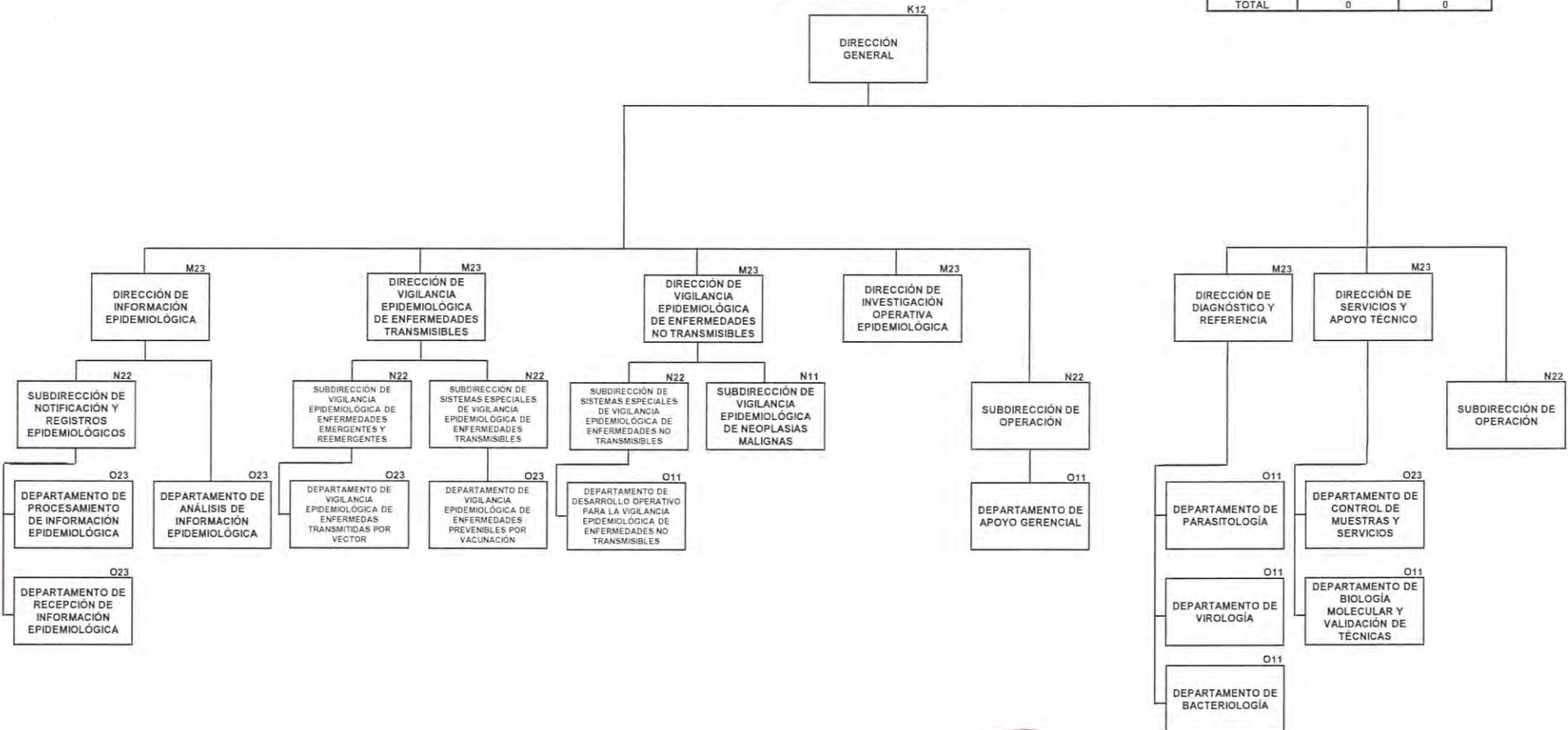

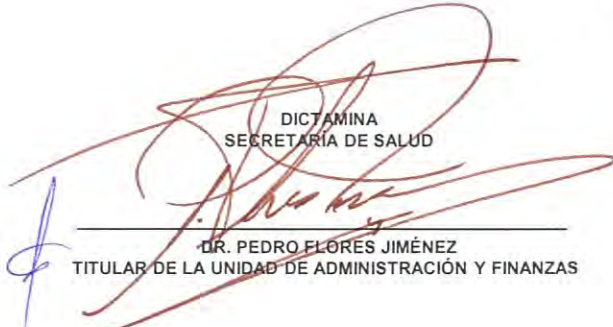
  
 DICTAMINA  
 SECRETARÍA DE SALUD  
 DR. PEDRO FLORES JIMÉNEZ  
 TITULAR DE LA UNIDAD DE ADMINISTRACIÓN Y FINANZAS

ANEXO 7

**SALUD**

**CUADRO COMPARATIVO DE UNIDADES ADMINISTRATIVAS Y PUESTOS HOMÓLOGOS ENTRE ESTRUCTURA ORGÁNICA VIGENTE 2019 Y AUTORIZADA 2020**

DEPENDENCIA Y/O ENTIDAD: Secretaría de Salud VIGENCIA: 1 de junio de 2020

UNIDAD RESPONSABLE: (316) Dirección General de Epidemiología

NIVEL		DENOMINACIÓN DEL PUESTO	ESTRUCTURA VIGENTE 2019				ESTRUCTURA AUTORIZADA 2020				DIFERENCIA
GRUPO, GRADO Y NIVEL	ORG.		ESTRUCTURA	HOMÓLOGOS		TOTAL	ESTRUCTURA	HOMÓLOGOS		TOTAL	
				POR NORMA	ESPECÍFICOS			POR NORMA	ESPECÍFICOS		
K11	C	Dirección General	1			1	0			0	-1
K12	C	Dirección General	0			0	1			1	1
M23	D	Dirección de Área	6			6	6			6	0
N22	E	Subdirección de Área	6			6	6			6	0
N11	E	Subdirección de Área	1			1	1			1	0
O23	F	Jefatura de Departamento	6			6	6			6	0
O11	F	Jefatura de Departamento	6			6	6			6	0
<b>TOTAL</b>			26	0	0	26	26	0	0	26	0

DIGITAMINA  
SECRETARÍA DE SALUD

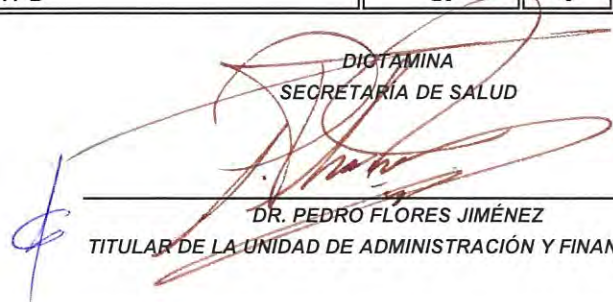

DR. PEDRO FLORES JIMÉNEZ  
TITULAR DE LA UNIDAD DE ADMINISTRACIÓN Y FINANZAS