

SALUD

B

C

D

E

F

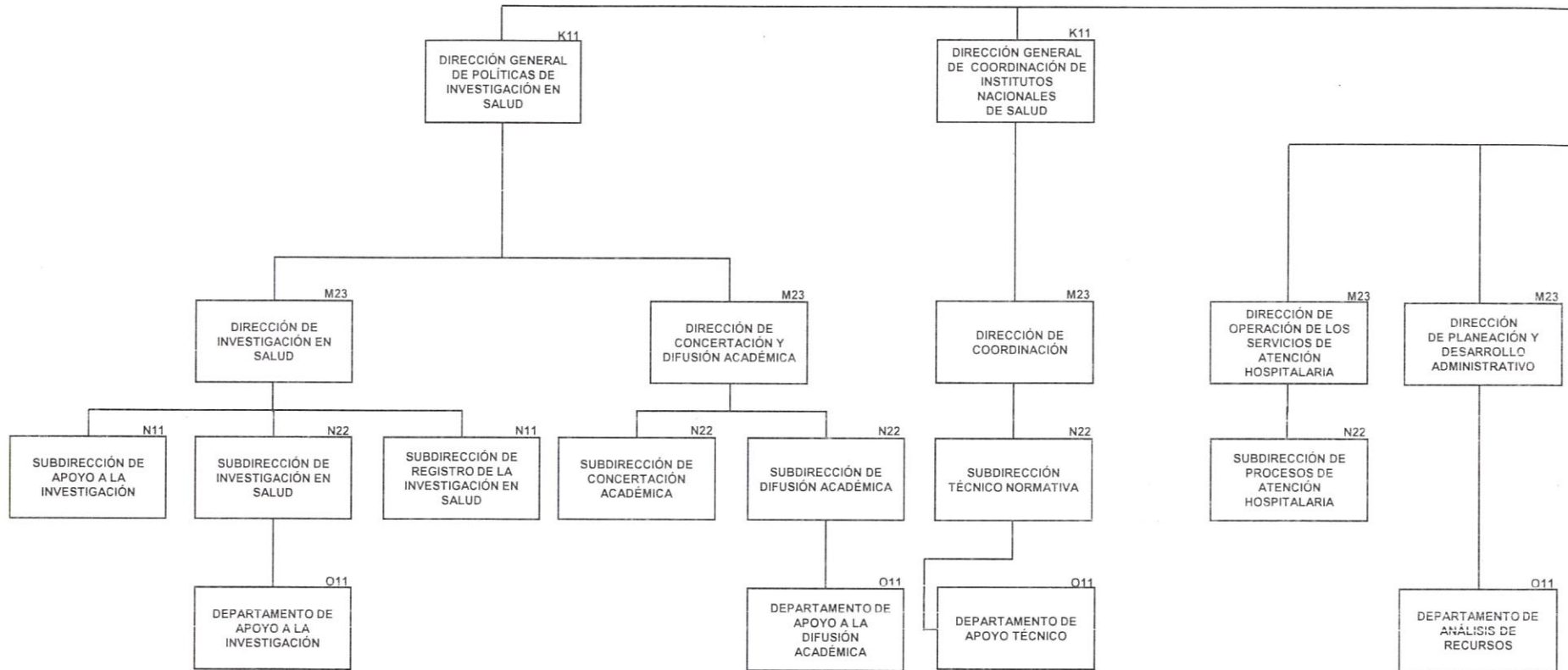

Anexo 6
 Secretaría de Salud
 Comisión Coordinadora de Institutos Nacionales de Salud y Hospitales de Alta Especialidad
 Estructura dictaminada por la Secretaría de Salud
 Vigencia: 16 de marzo de 2022

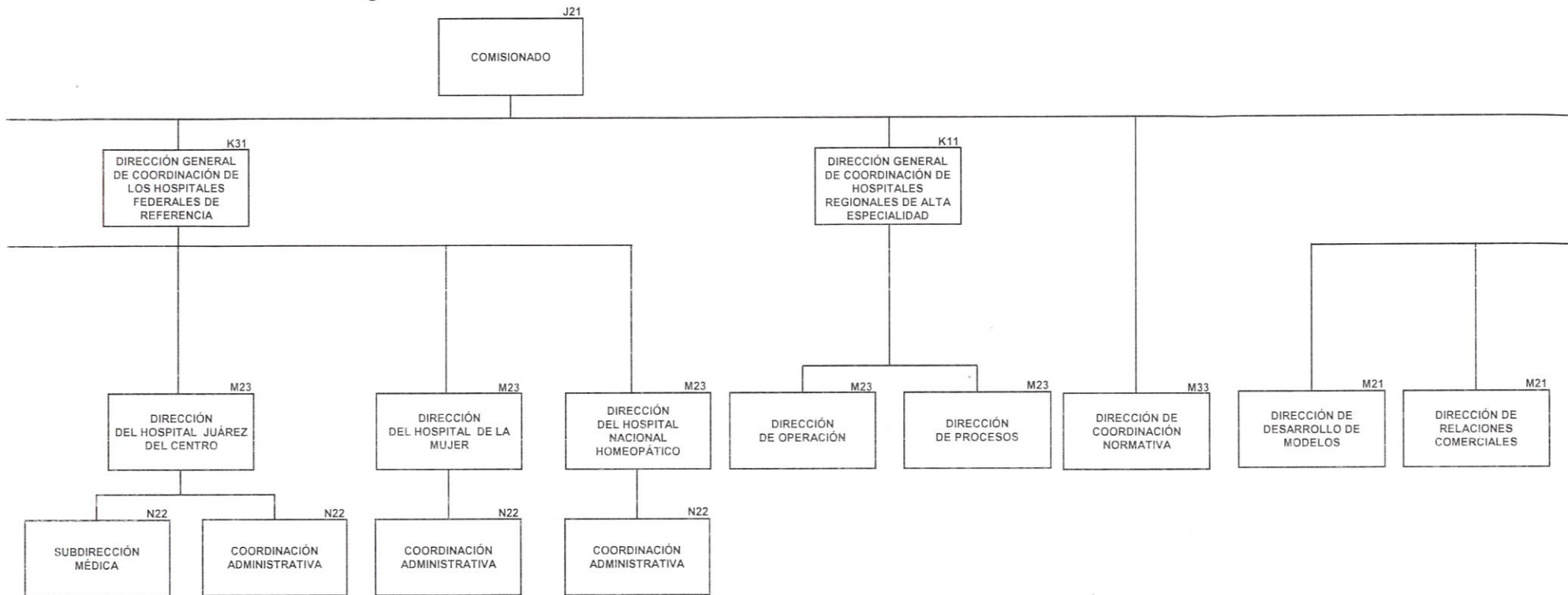

DICTAMINA
 SECRETARÍA DE SALUD

 MARCO VINICIO GALLARDO ENRÍQUEZ
 TITULAR DE LA UNIDAD DE ADMINISTRACIÓN Y FINANZAS

SA

PLAZAS DE ENLACE

NIVEL	CANTIDAD	TOTAL
	0	0
TOTAL	0	0

