

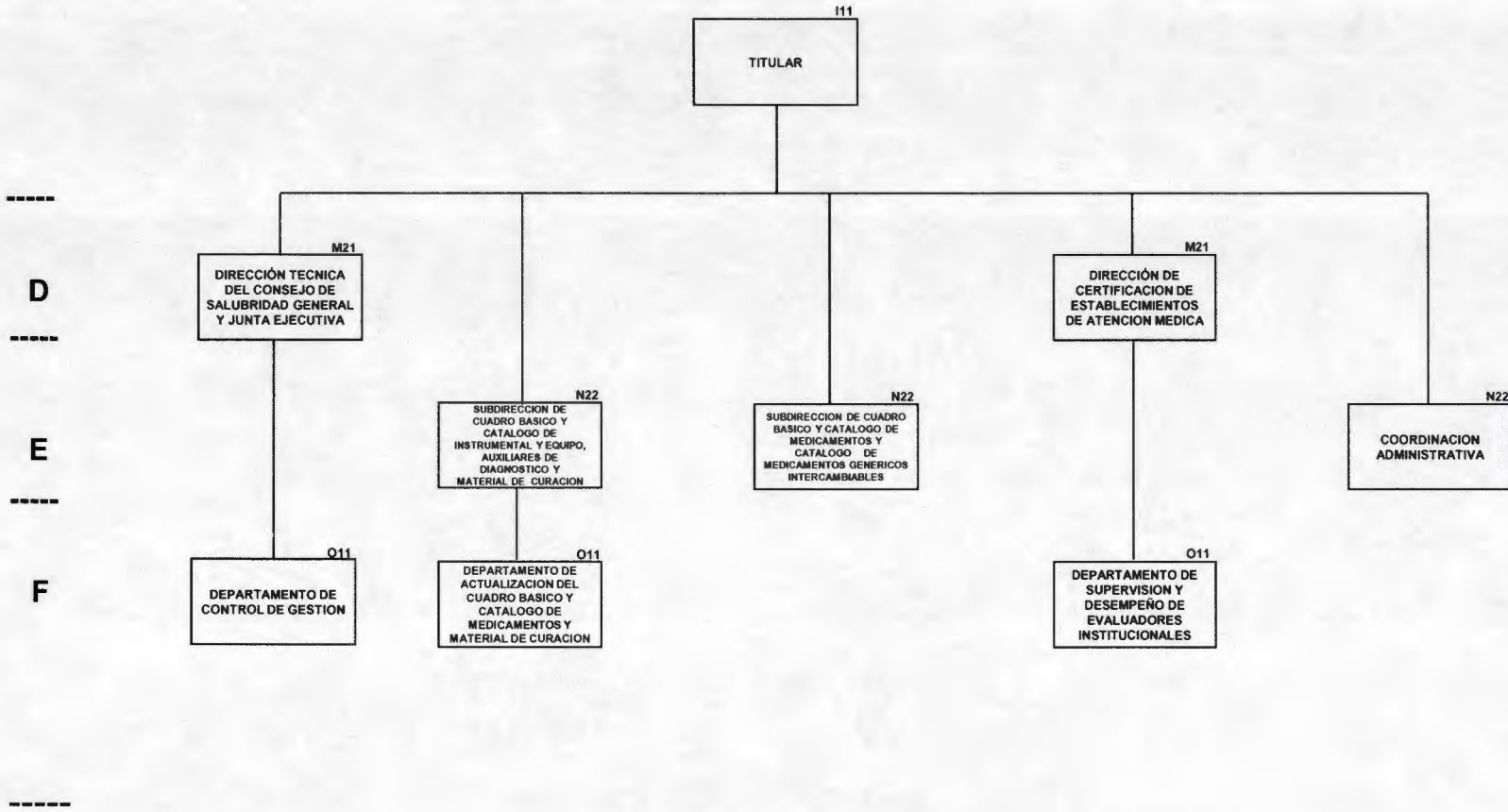

Anexo 6
Secretaría de Salud
Consejo de Salubridad General
Estructura dictaminada por la Secretaría de Salud
Vigencia: 1 de junio de 2016

ENLACE DE ALTA RESPONSABILIDAD

NIVEL	CANTIDAD	TOTAL
	0	0
TOTAL	0	0



DICTAMINA
SECRETARÍA DE SALUD

LIQ. MARCELA VELASCO GONZÁLEZ
SUBSECRETARÍA DE ADMINISTRACIÓN Y FINANZAS

[Handwritten signature]

[Handwritten signature]