

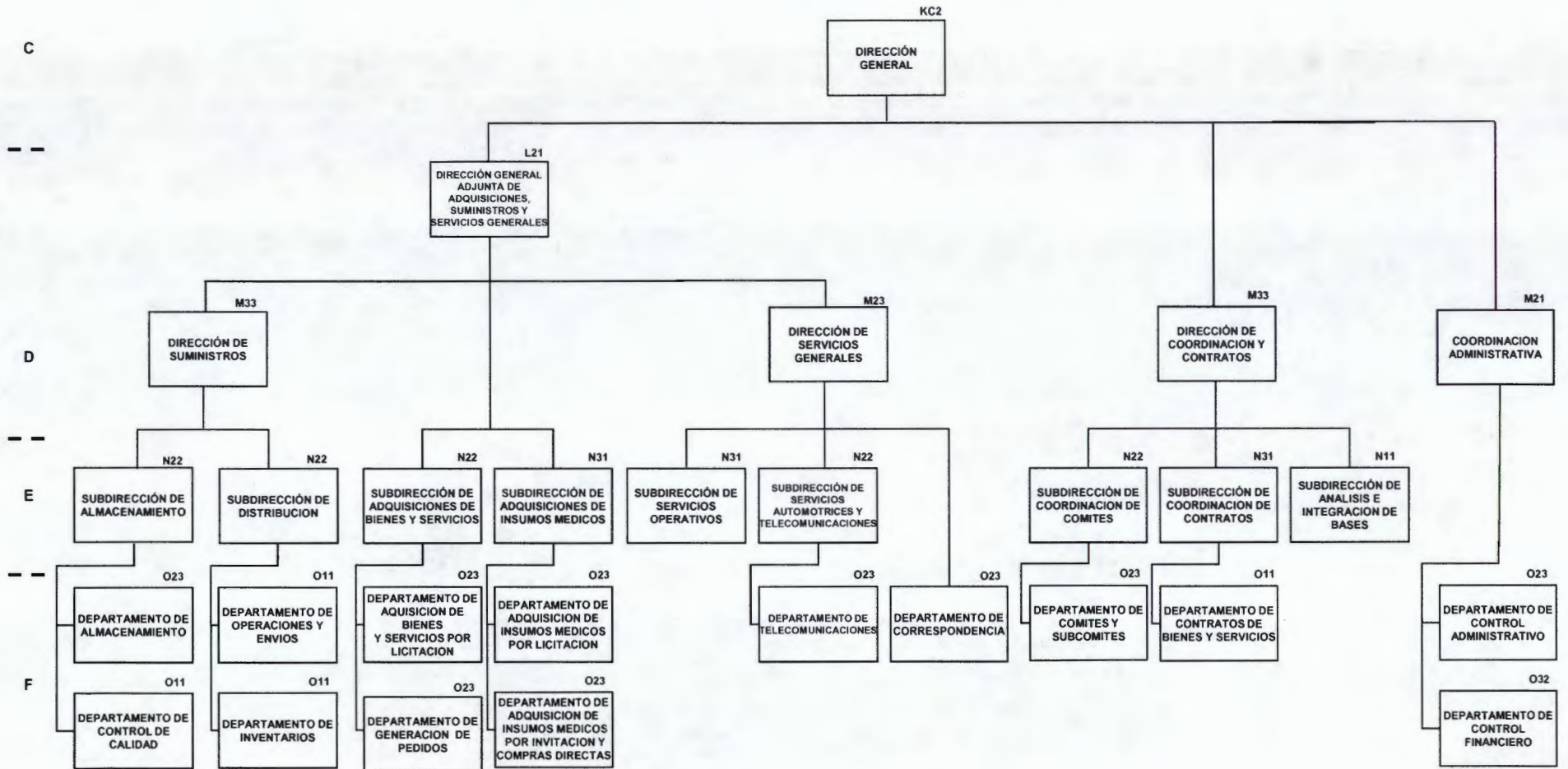

**Anexo 6**  
**Secretaría de Salud**  
**Subsecretaría de Administración y Finanzas**  
**Dirección General de Recursos Materiales y Servicios Generales**  
**Estructura Dictaminada por la Secretaría de Salud**  
**Vigencia: 1 de junio de 2016**

PLAZAS DE ENLACE DE ALTO NIVEL DE RESPONSABILIDAD

NIVEL	CANTIDAD	TOTAL
TOTAL		



DICTAMINA  
SECRETARÍA DE SALUD

LIC. MARCELA VELASCO GONZÁLEZ  
SUBSECRETARIA DE ADMINISTRACIÓN Y FINANZAS

*[Handwritten signature]*

*[Handwritten signature]*

*[Handwritten signature of Lic. Marcela Velasco González]*