SALUD
SECRETARÍA DE SALUD

Anexo 6
Secretaría de Salud
Subsecretaría de Administración y Finanzas
Dirección General de Recursos Humanos y Organización
Estructura Dictaminada por la Secretaría de Salud
Vigencia: 1 de agosto de 2018

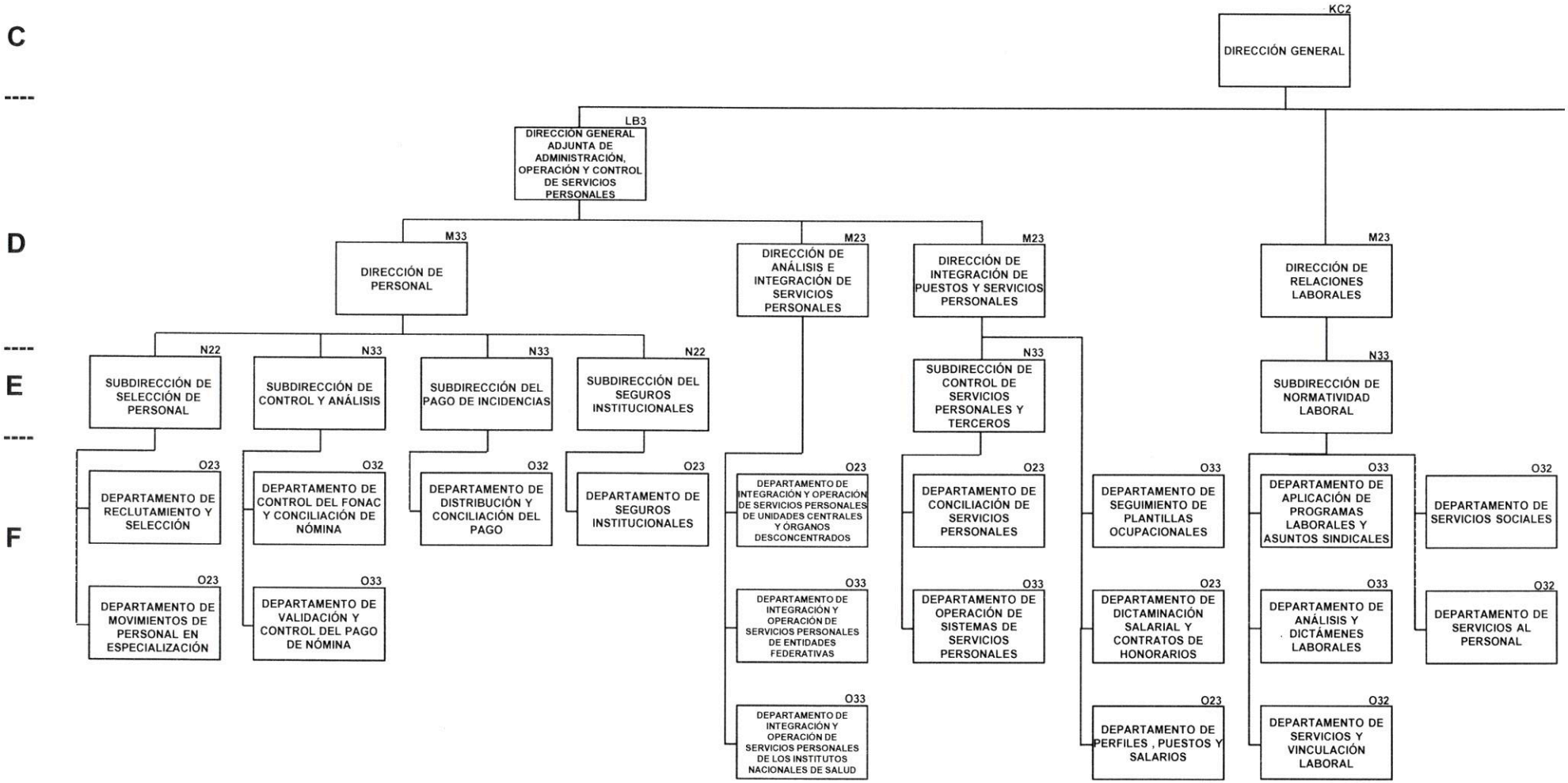

DICTAMINA
SECRETARÍA DE SALUD

MTRO. MIGUEL ROBLES BÁRCENA
SUBSECRETARIO DE ADMINISTRACIÓN Y FINANZAS

PLAZAS DE ENLACE DE ALTO NIVEL DE RESPONSABILIDAD
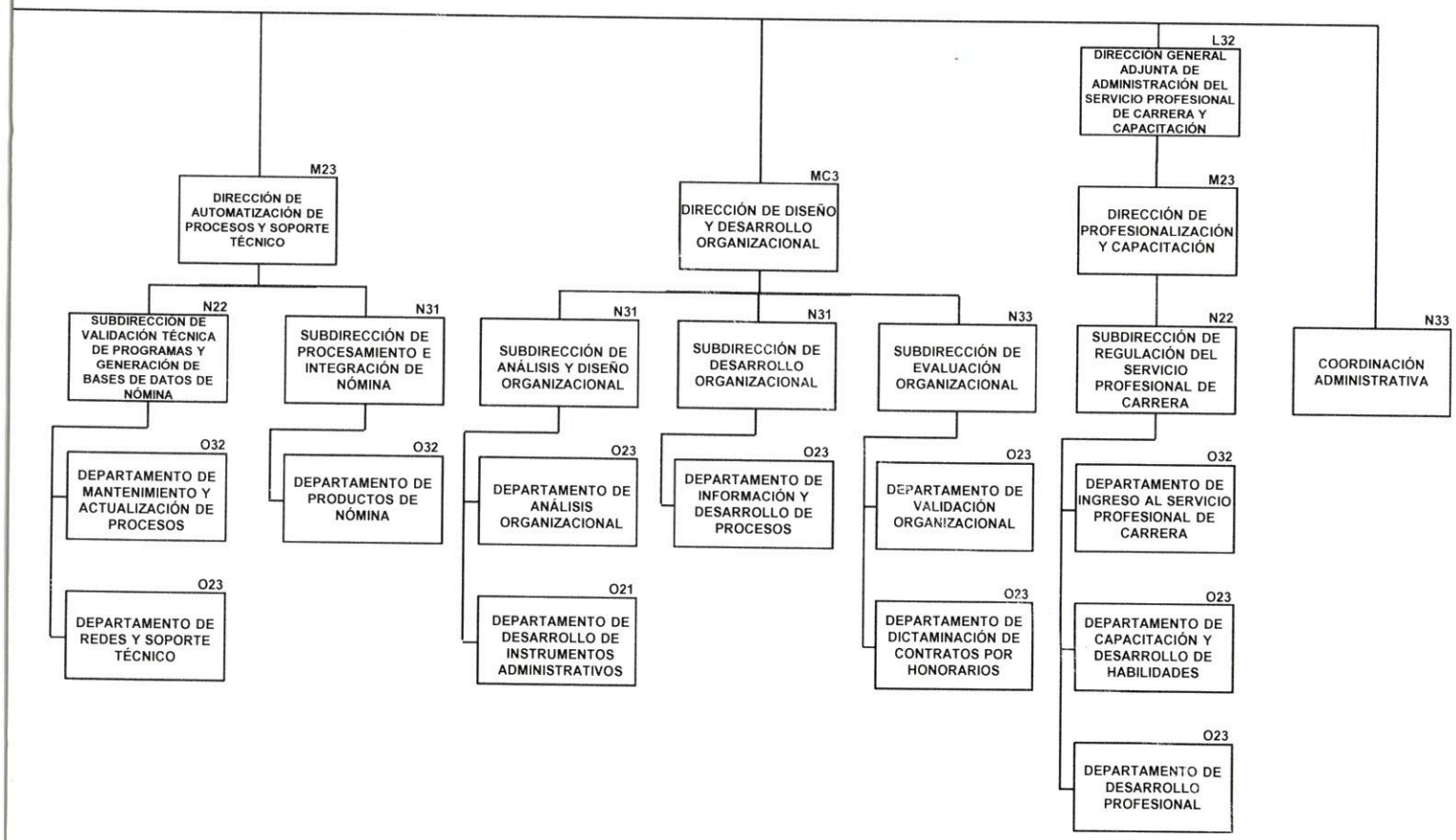
NIVEL	CANTIDAD	TOTAL
P33	1	1
P31	1	1
P23	3	3
TOTAL	5	5