



Anexo 6
Secretaría de Salud
Subsecretaría de Administración y Finanzas
Dirección General de Recursos Humanos
Estructura Dictaminada por la Secretaría de Salud
Vigencia: 16 de agosto de 2017

C

 D

 E

 F

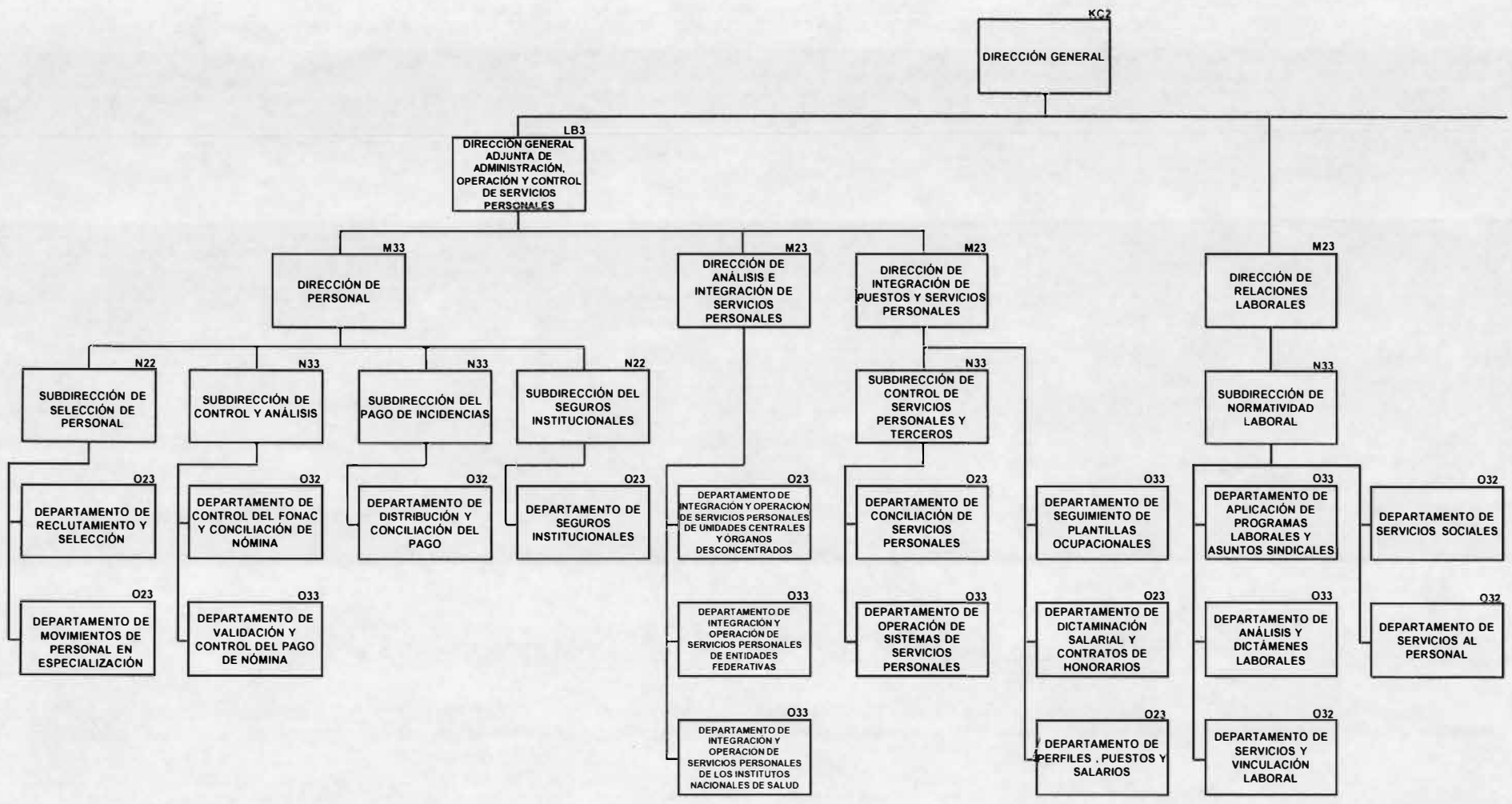

[Handwritten signature]

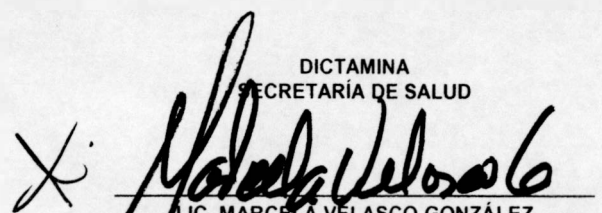
DICTAMINA
 SECRETARÍA DE SALUD

 LIC. MARCELA VÉLASCO GONZÁLEZ
 SUBSECRETARIA DE ADMINISTRACIÓN Y FINANZAS

PLAZAS DE ENLACE DE ALTO NIVEL DE RESPONSABILIDAD

NIVEL	CANTIDAD	TOTAL
P33	1	1
P31	1	1
P23	3	3
TOTAL	5	5

