

C

D

E

F

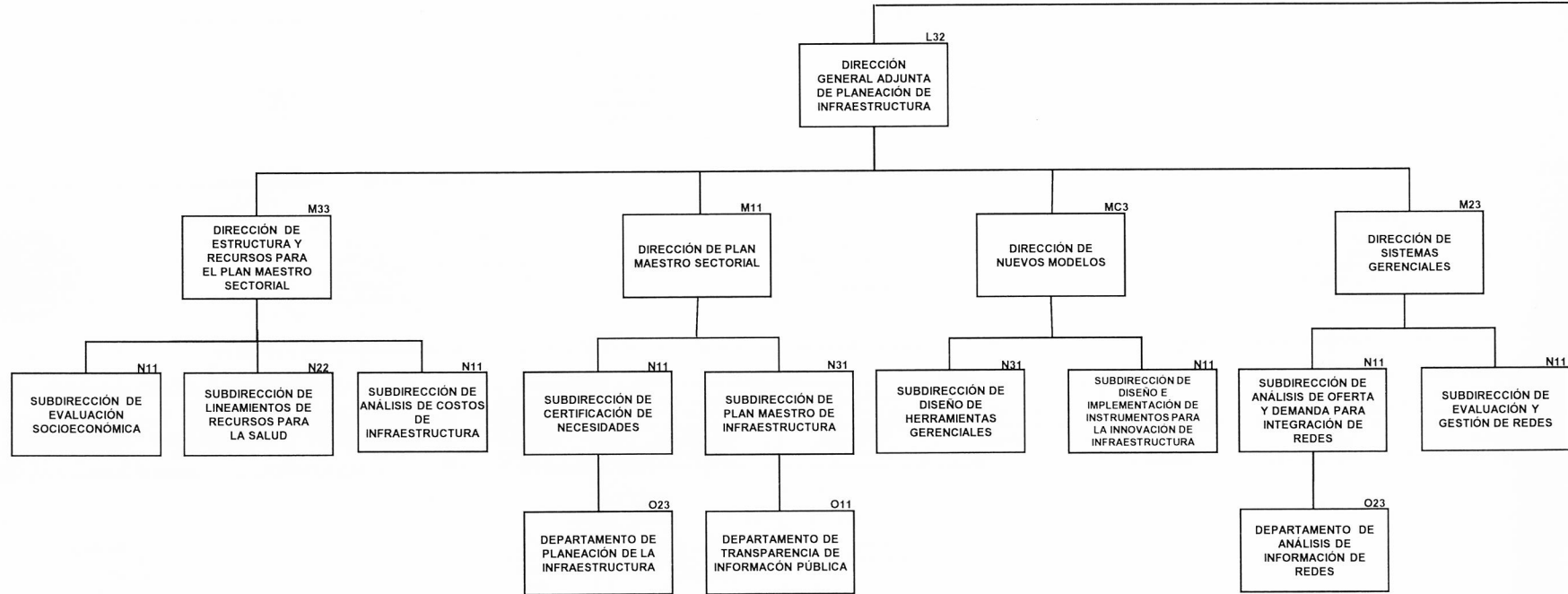

Anexo 6  
 Secretaría de Salud  
 Subsecretaría de Integración y Desarrollo del Sector Salud  
 Dirección General de Planeación y Desarrollo en Salud  
 Estructura Dictaminada por la Secretaría de Salud  
 Vigencia: 1 de septiembre de 2017

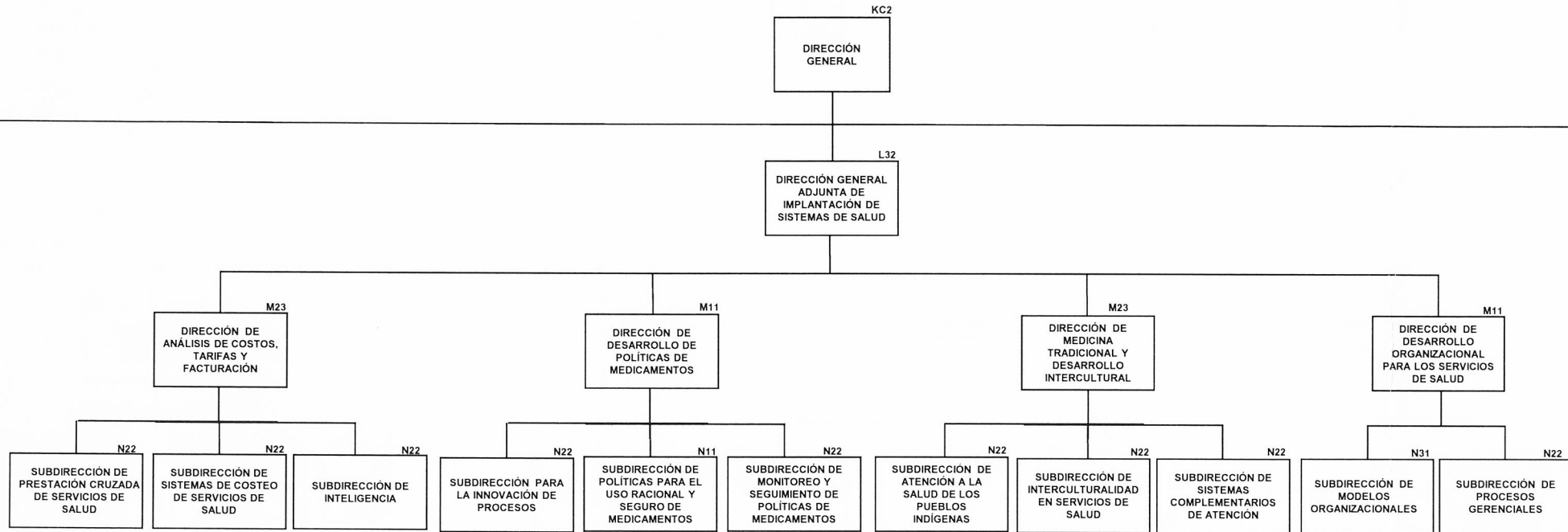

DICTAMINA  
 SECRETARÍA DE SALUD

*[Handwritten Signature]*  
 LIC. MARCELA VELASCO GONZÁLEZ  
 SUBSECRETARIA DE ADMINISTRACIÓN Y FINANZAS

*[Handwritten Initials]*

PLAZAS DE ENLACE DE ALTO  
NIVEL DE RESPONSABILIDAD

NIVEL	CANTIDAD	TOTAL
TOTAL		

