

**Anexo 6**  
**Secretaría de Salud**  
**Subsecretaría de Prevención y Promoción de la Salud**  
**Centro Nacional Equidad de Género y Salud Reproductiva**  
**Estructura Dictaminada por la Secretaría de Salud**  
**Vigencia: 1 de enero de 2024**

PLAZAS DE ENLACE DE ALTO NIVEL DE RESPONSABILIDAD

NIVEL	CANTIDAD	TOTAL
	0	0
TOTAL	0	0

C

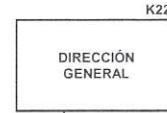

D

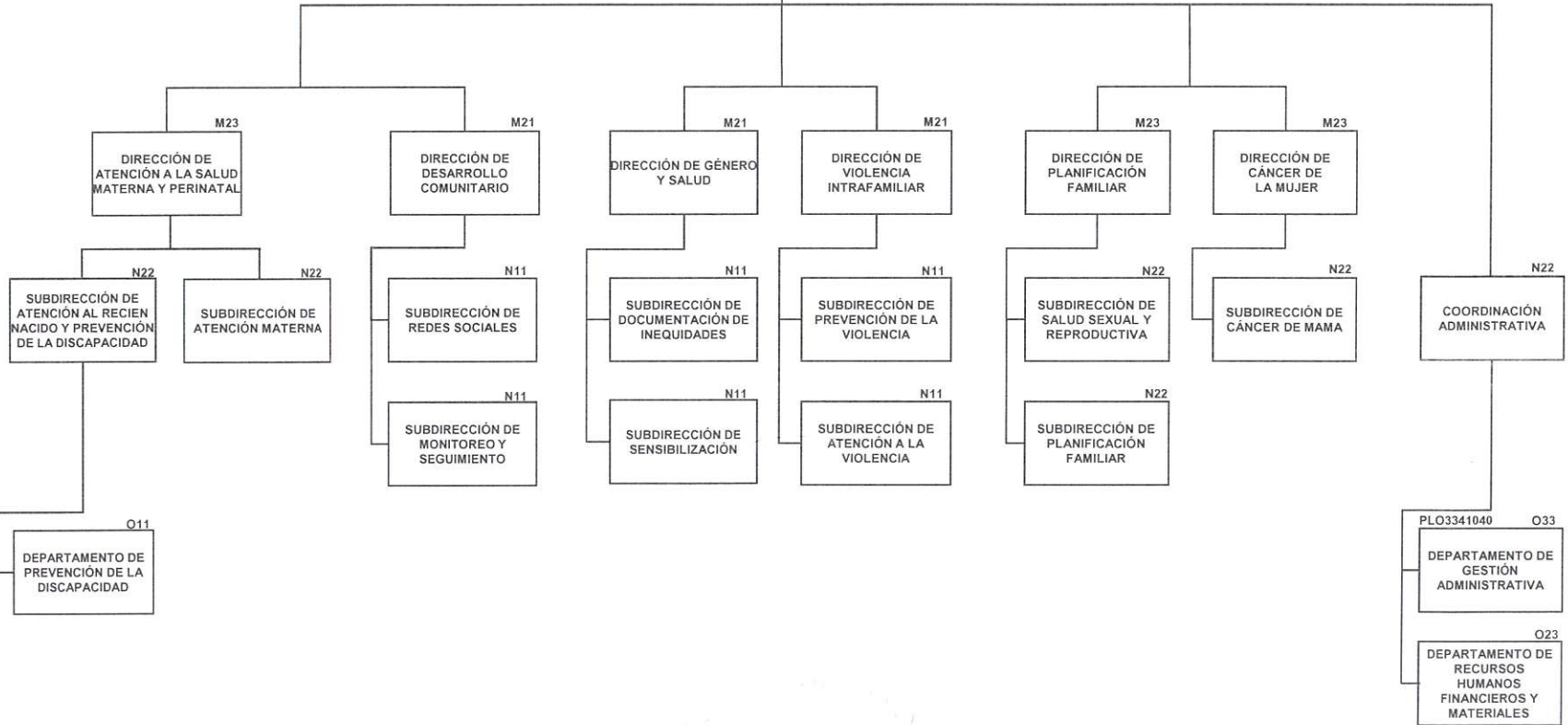

E

F

DICTAMINA  
SECRETARÍA DE SALUD

MARCO VINICIO GALLARDO ENRÍQUEZ  
TITULAR DE LA UNIDAD DE ADMINISTRACIÓN Y FINANZAS