

Anexo 6
Secretaría de Salud
Subsecretaría de Prevención y Promoción de la Salud
Centro Nacional Equidad de Género y Salud Reproductiva
Estructura Dictaminada por la Secretaría de Salud
Vigencia: 1 de enero de 2019

PLAZAS DE ENLACE

NIVEL	CANTIDAD	TOTAL
	0	0
TOTAL	0	0

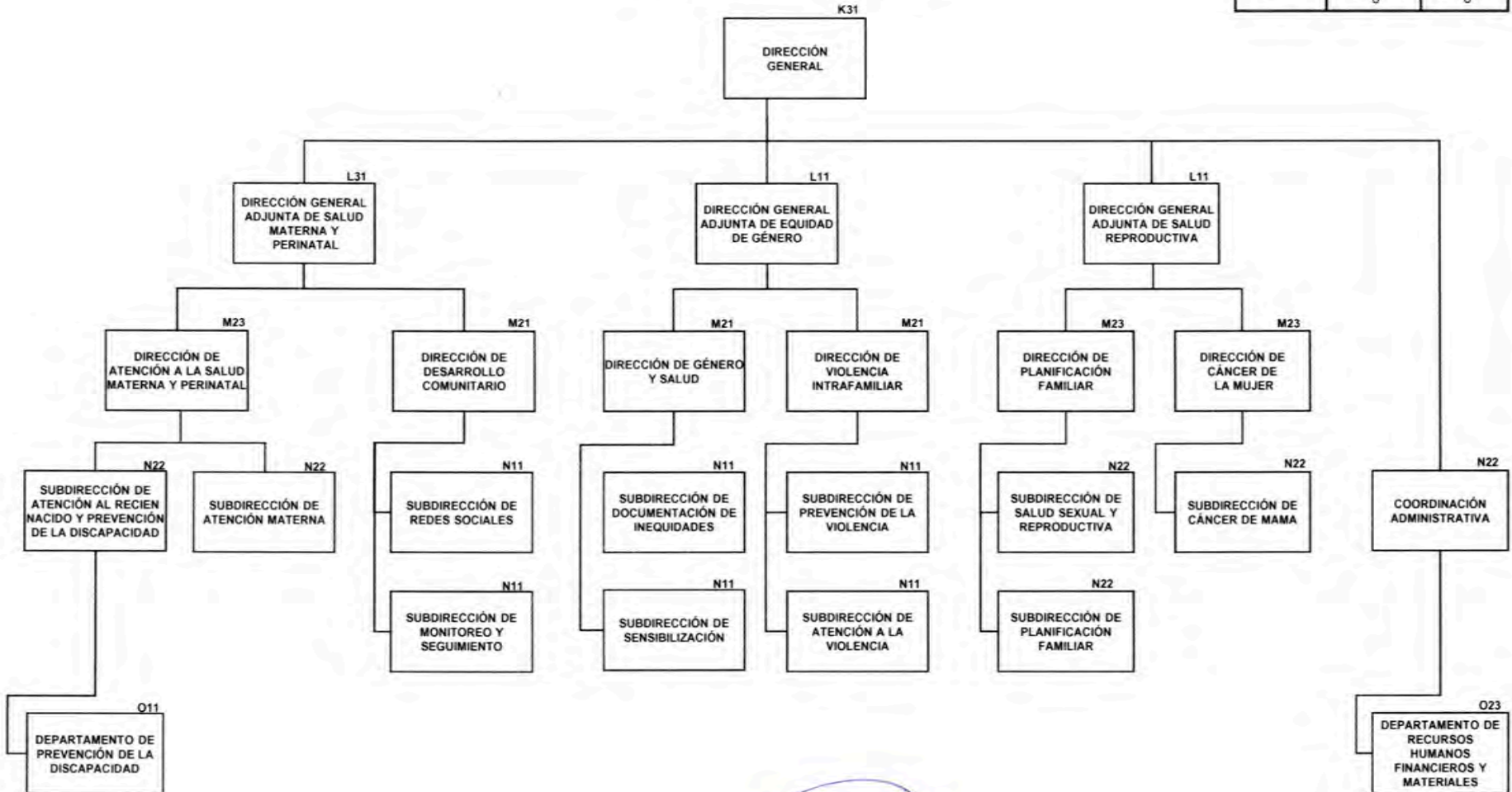

C

D

E

F

DICTAMINA
SECRETARÍA DE SALUD

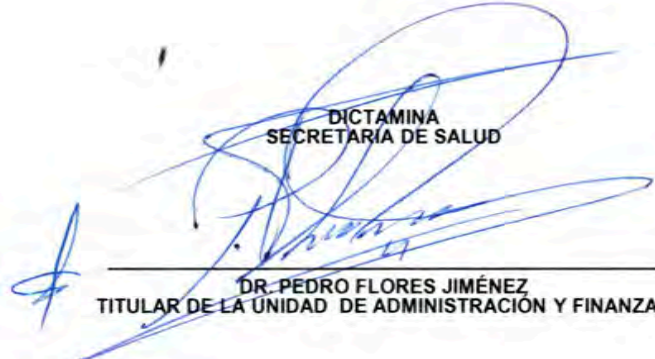
 DR. PEDRO FLORES JIMÉNEZ
 TITULAR DE LA UNIDAD DE ADMINISTRACIÓN Y FINANZAS

SA