



B

C

D

E

F

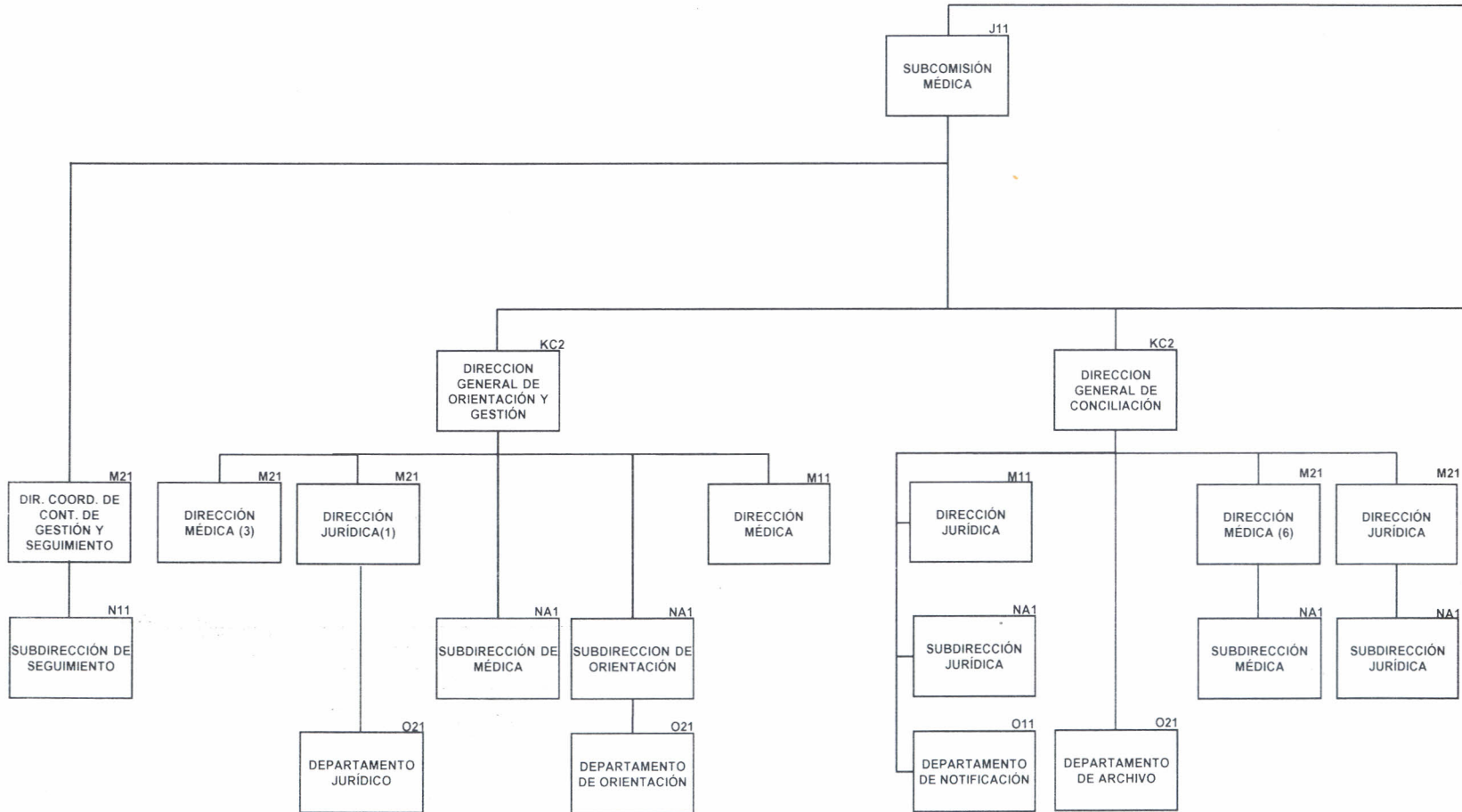

DICTAMINA
SECRETARÍA DE SALUD

SUBSECRETARIA DE ADMINISTRACIÓN Y FINANZAS
LIC. MARCELA VELASCO GONZÁLEZ

Anexo 6
Secretaría de Salud
Comisión Nacional de Arbitraje Médico
Estructura Dictaminada por la Secretaría de Salud
Vigencia: 1 de junio de 2016

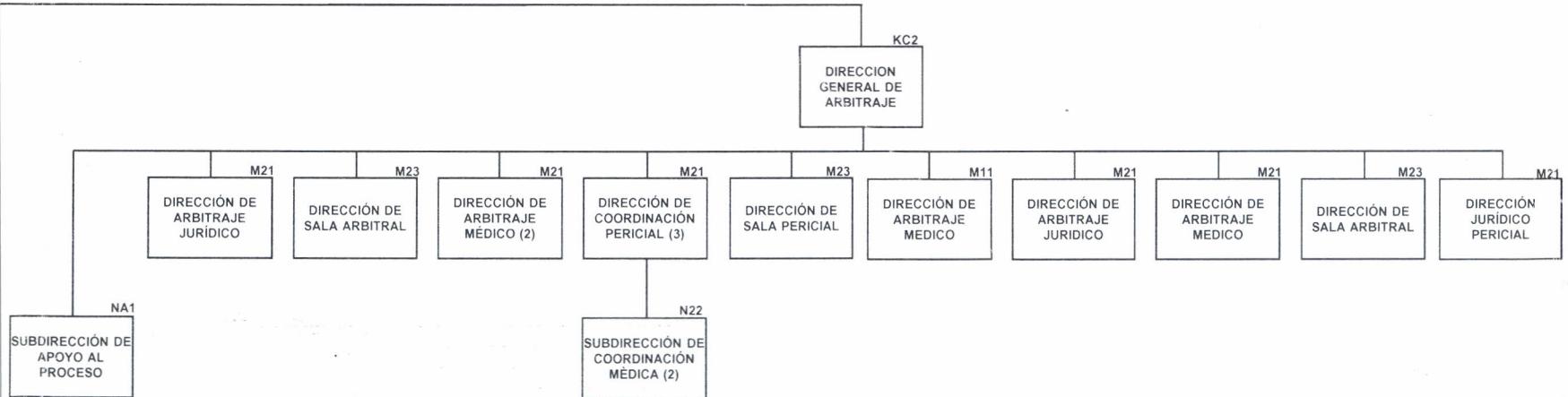
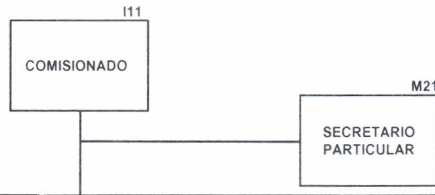

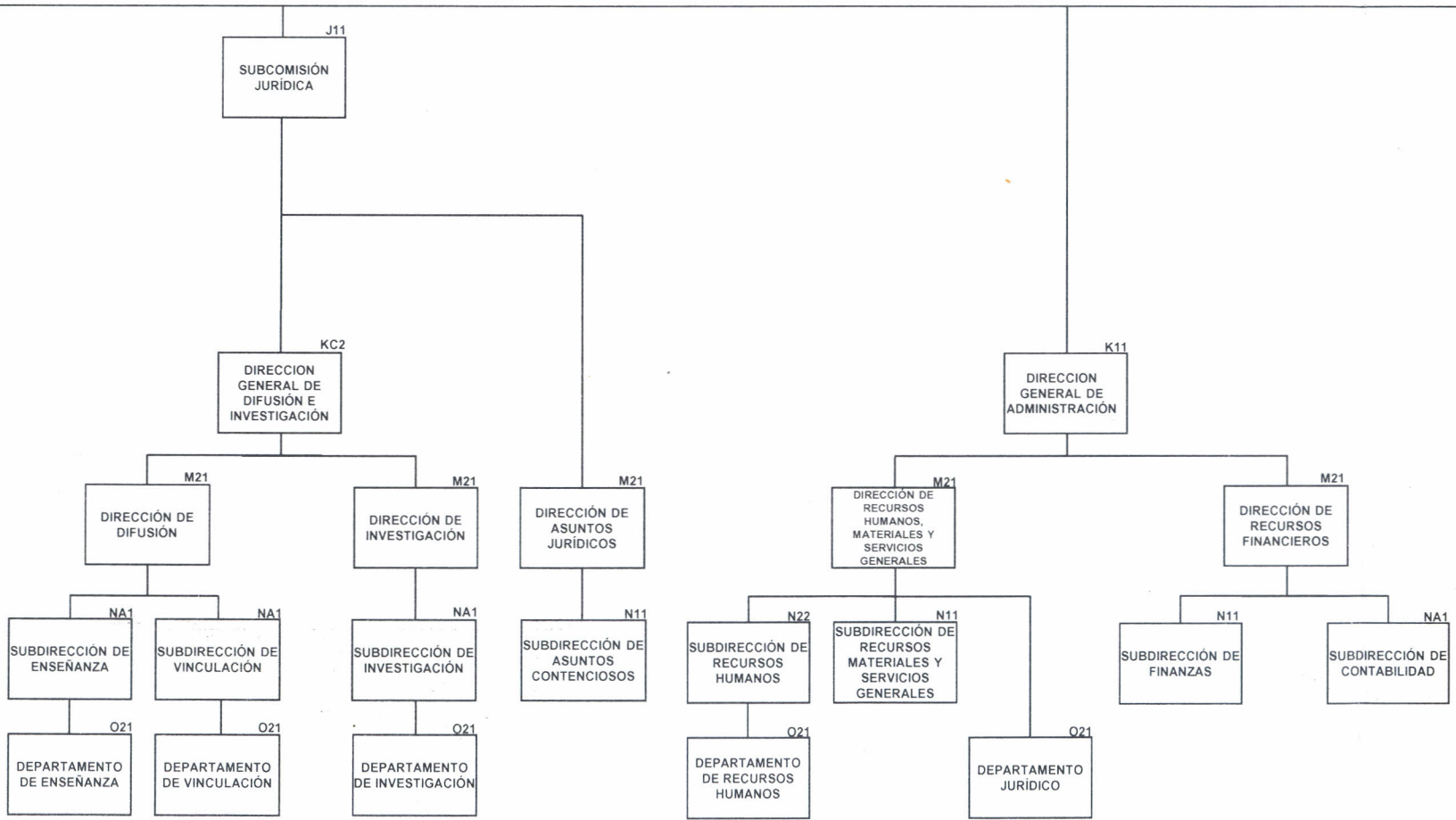

PLAZAS DE ENLACE DE ALTO NIVEL DE RESPONSABILIDAD

NIVEL	CANTIDAD	TOTAL
P23	20	20
TOTAL	20	20

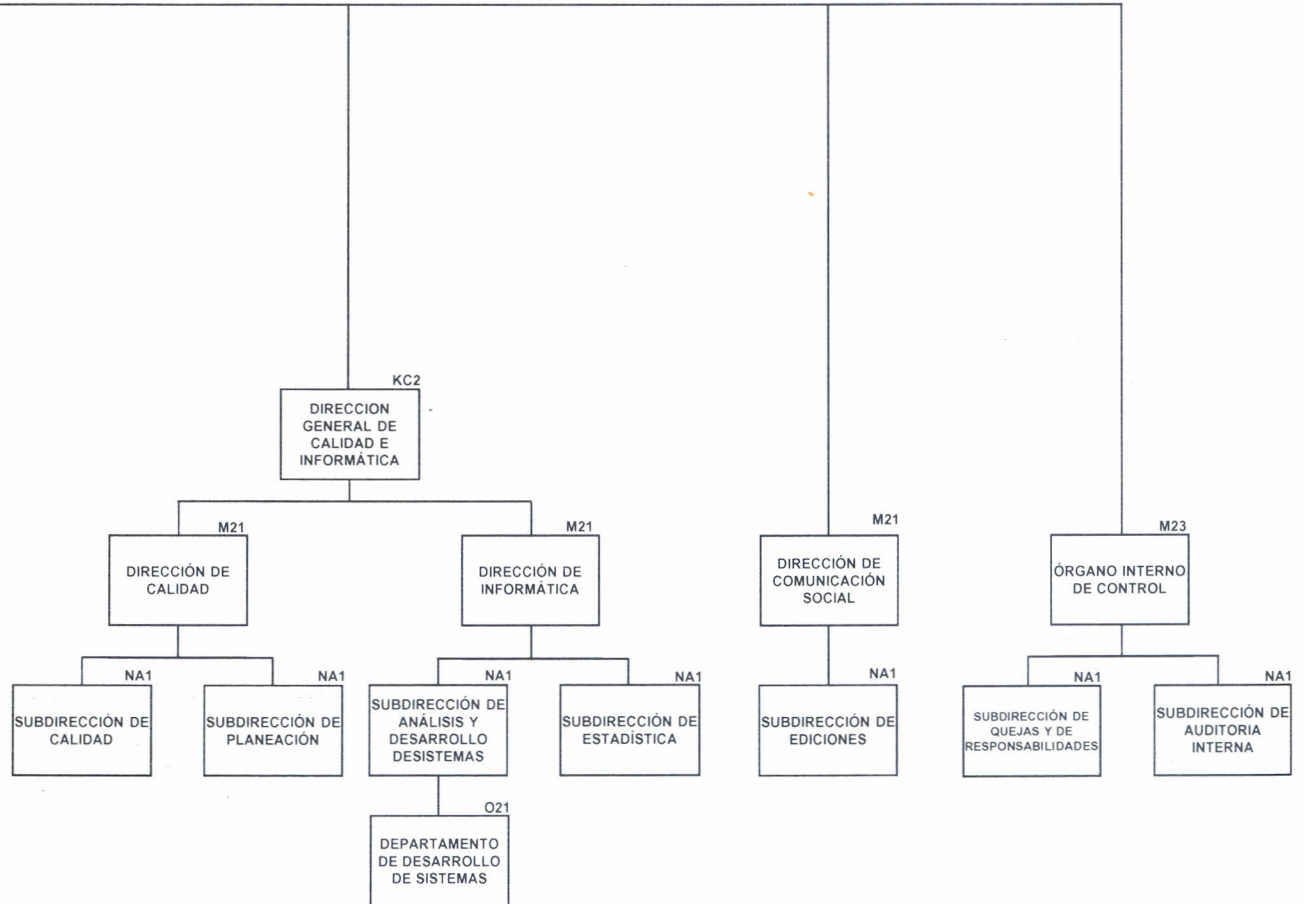

ANEXO 7



CUADRO COMPARATIVO DE UNIDADES ADMINISTRATIVAS Y PUESTOS HOMÓLOGOS ENTRE ESTRUCTURA ORGÁNICA VIGENTE 2016 Y AUTORIZADA 2016

DEPENDENCIA Y/O ENTIDAD: Secretaría de Salud VIGENCIA: 1 de junio de 2016

UNIDAD RESPONSABLE: Comisión Nacional de Arbitraje Médico

NIVEL		DENOMINACIÓN DEL PUESTO	ESTRUCTURA VIGENTE 2016			ESTRUCTURA AUTORIZADA 2016			DIFE-RENCIA		
GRUPO, GRADO Y NIVEL	ORG.		ESTRUCTURA	HOMÓLOGOS		ESTRUCTURA	HOMÓLOGOS				
				POR NORMA	ESPE-CÍFICOS		TOTAL	POR NORMA		ESPE-CÍFICOS	TOTAL
I11	B	Oficial Mayor/Titular de Entidad	1			1			1	0	
J11		Jefatura de Unidad/Titular de Entidad	2			2			2	0	
KC2	C	Director General	5			5			5	0	
K11	C	Director General	1			1			1	0	
M23	D	Director de Área	4			4			4	0	
M21	D	Director de Área	30			30			30	0	
M11	D	Director de Área	3			3			3	0	
N22	E	Subdirector de Área	3			3			3	0	
N11	E	Subdirector de Área	4			4			4	0	
NA1	E	Subdirector de Área	17			17			17	0	
O21	F	Jefe de Departamento	9			9			9	0	
O11	F	Jefe de Departamento	1			1			1	0	
P23		Enlace de Alto Nivel de Responsabilidad	20			20			20	0	
TOTAL			100	0	0	100	100	0	0	100	0

DICTAMINA
SECRETARÍA DE SALUD

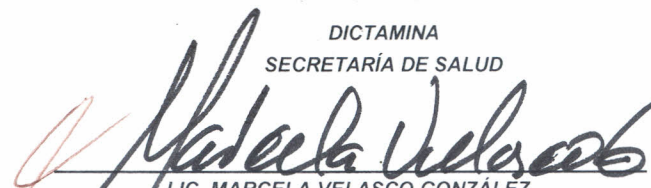
LIC. MARCELA VELASCO GONZÁLEZ
SUBSECRETARIA DE ADMINISTRACIÓN Y FINANZAS





FORMATO MULTIPLE

VIGENCIA: 1 de junio de 2016

UNIDAD ADMINISTRATIVA	ESTRUCTURA																				
	SUB		SUB		SUB			SUB			SUB			SUB		SUB		SUB		SUB	
	H1	TOTAL	J11	TOTAL	KC2	K11	TOTAL	M23	M21	M11	TOTAL	N22	N11	NA1	TOTAL	O21	O11	TOTAL	P13	TOTAL	TOTAL
AMBITO DESCONCENTRADO																					
Comisión Nacional de Arbitraje Médico	1	1	2	2	5	1	6	4	30	3	37	3	4	17	24	9	1	10	20	20	100
TOTAL	1	1	2	2	5	1	6	4	30	3	37	3	4	17	24	9	1	10	20	20	100

S/H

DICTAMINA
SECRETARÍA DE SALUD

Marcela Velasco

LIC. MARCELA VELASCO GONZÁLEZ
SUBSECRETARIA DE ADMINISTRACIÓN Y FINANZAS