

B

.....

C

D

E

F

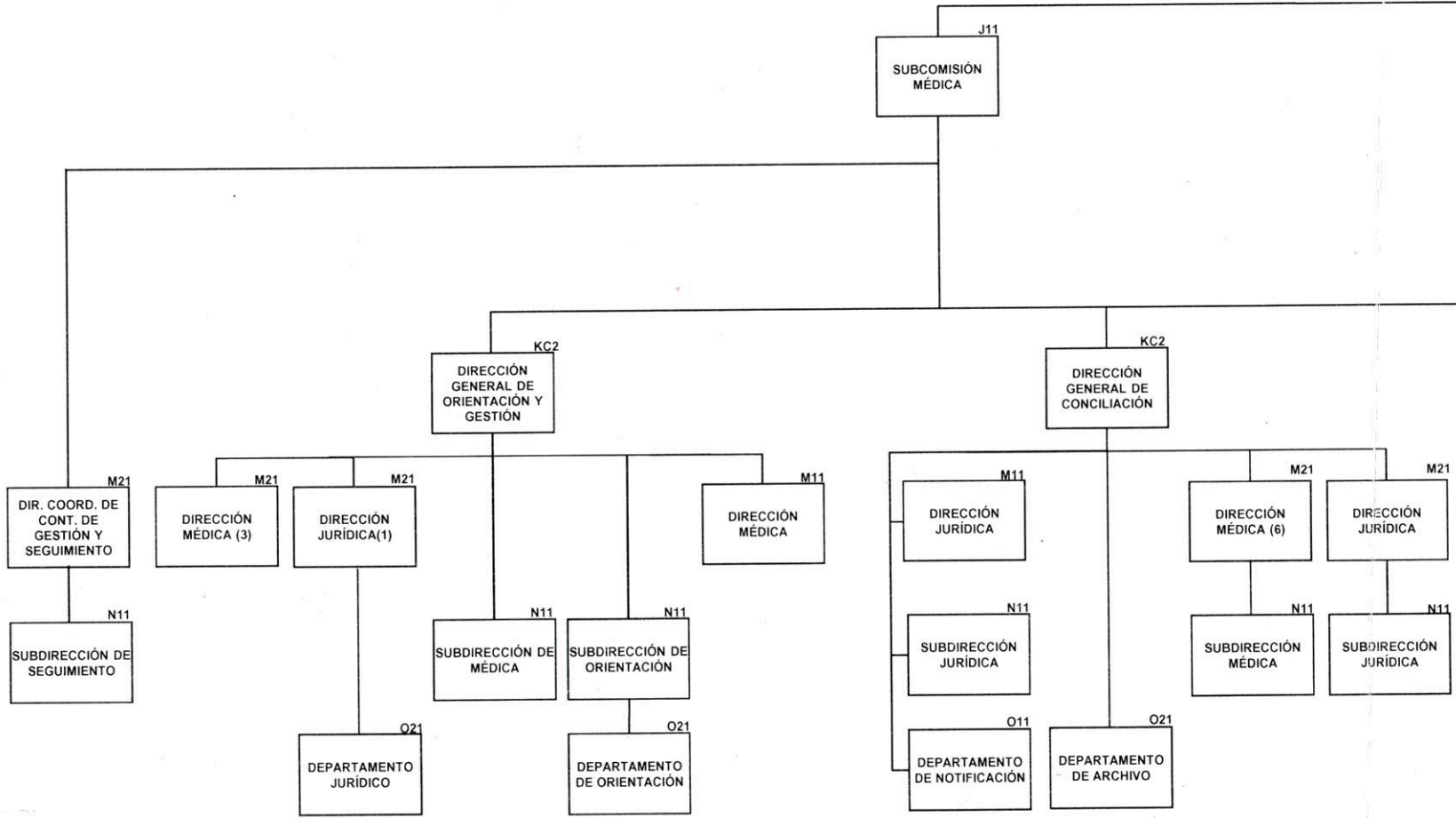

DICTAMINA
SECRETARIA DE SALUD



MRO. MIGUEL ROBLES BÁRCENA
SUBSECRETARIO DE ADMINISTRACIÓN Y FINANZAS



Anexo 6
Secretaría de Salud
Comisión Nacional de Arbitraje Médico
Estructura Dictaminada por la Secretaría de Salud
Vigencia: 12 de septiembre de 2017

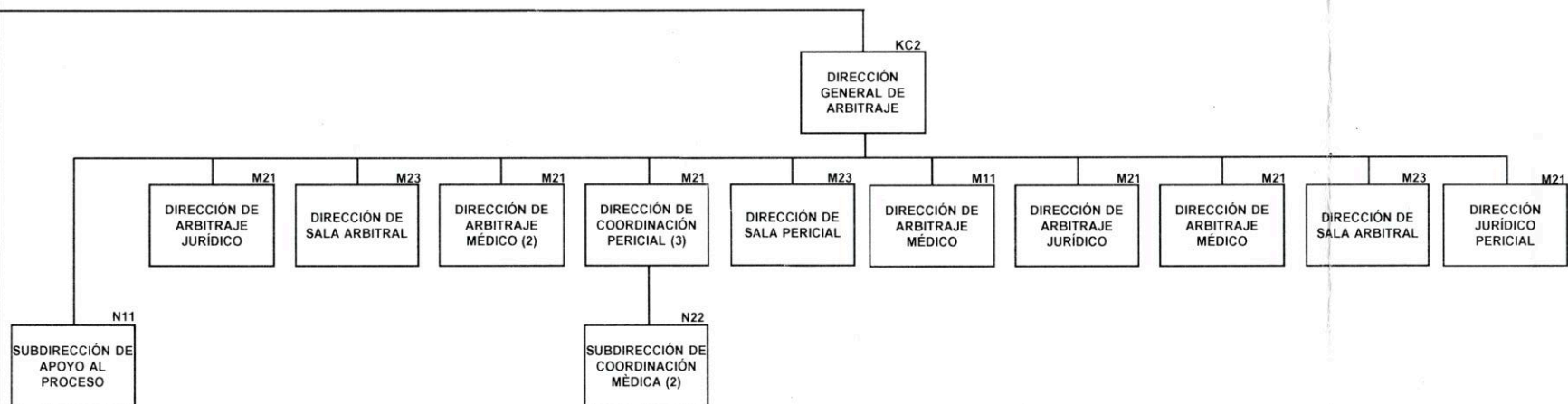
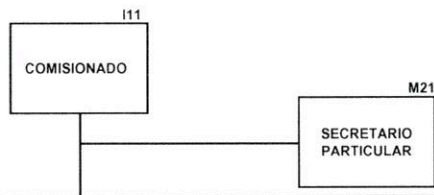

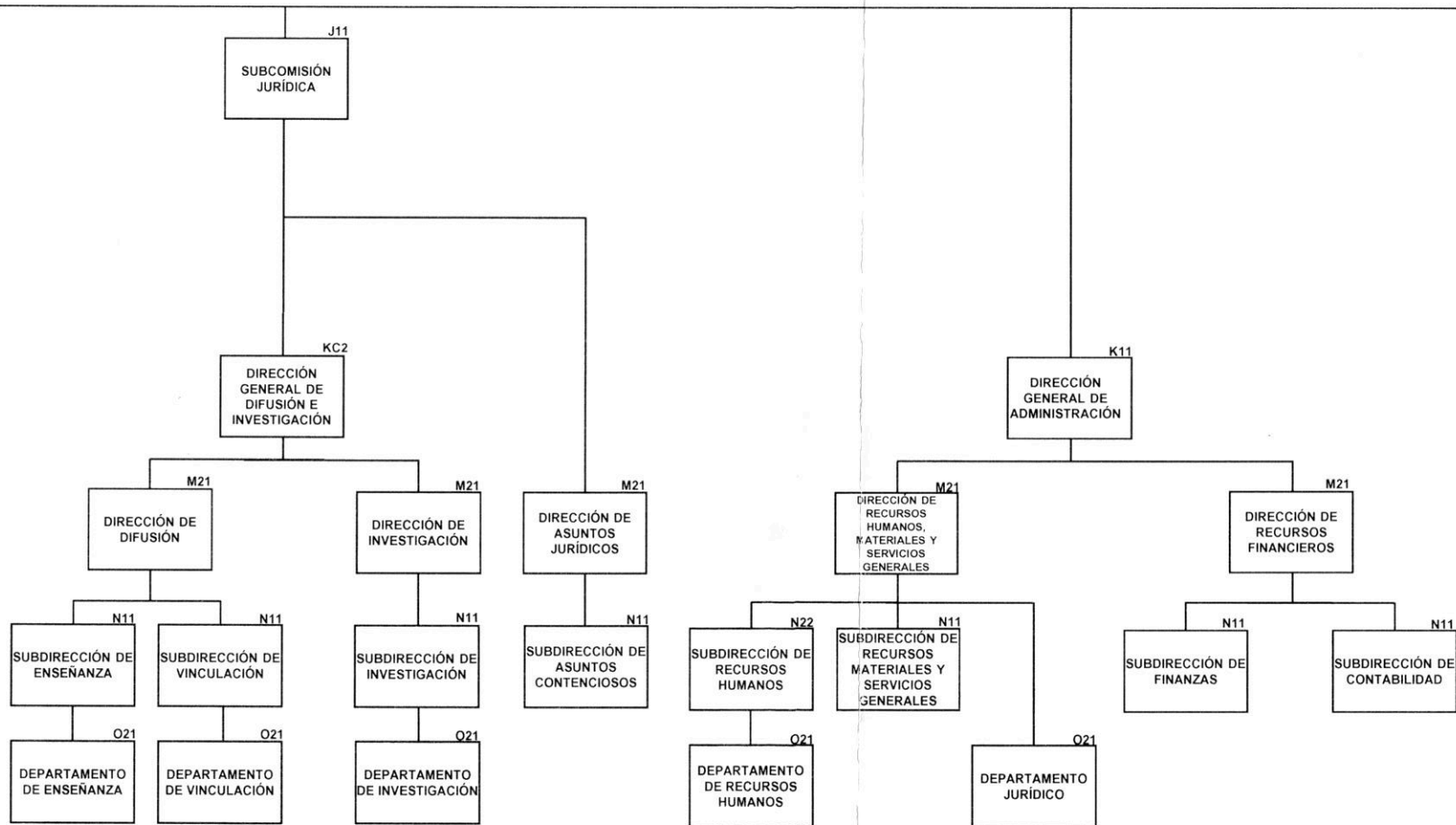

PLAZAS DE ENLACE DE ALTO NIVEL DE RESPONSABILIDAD

NIVEL	CANTIDAD	TOTAL
P23	20	20
TOTAL	20	20

