



Anexo 6

Secretaría de Salud

Comisión Coordinadora de Institutos Nacionales de Salud y Hospitales de Alta Especialidad
 Servicios de Atención Psiquiátrica
 Estructura dictaminada por la Secretaría de Salud
 Vigencia: 1 de junio de 2020

PLAZAS DE ENLACE DE ALTO NIVEL DE RESPONSABILIDAD

NIVEL	CANTIDAD	TOTAL
	0	0
TOTAL	0	0

C

 D

 E

 F

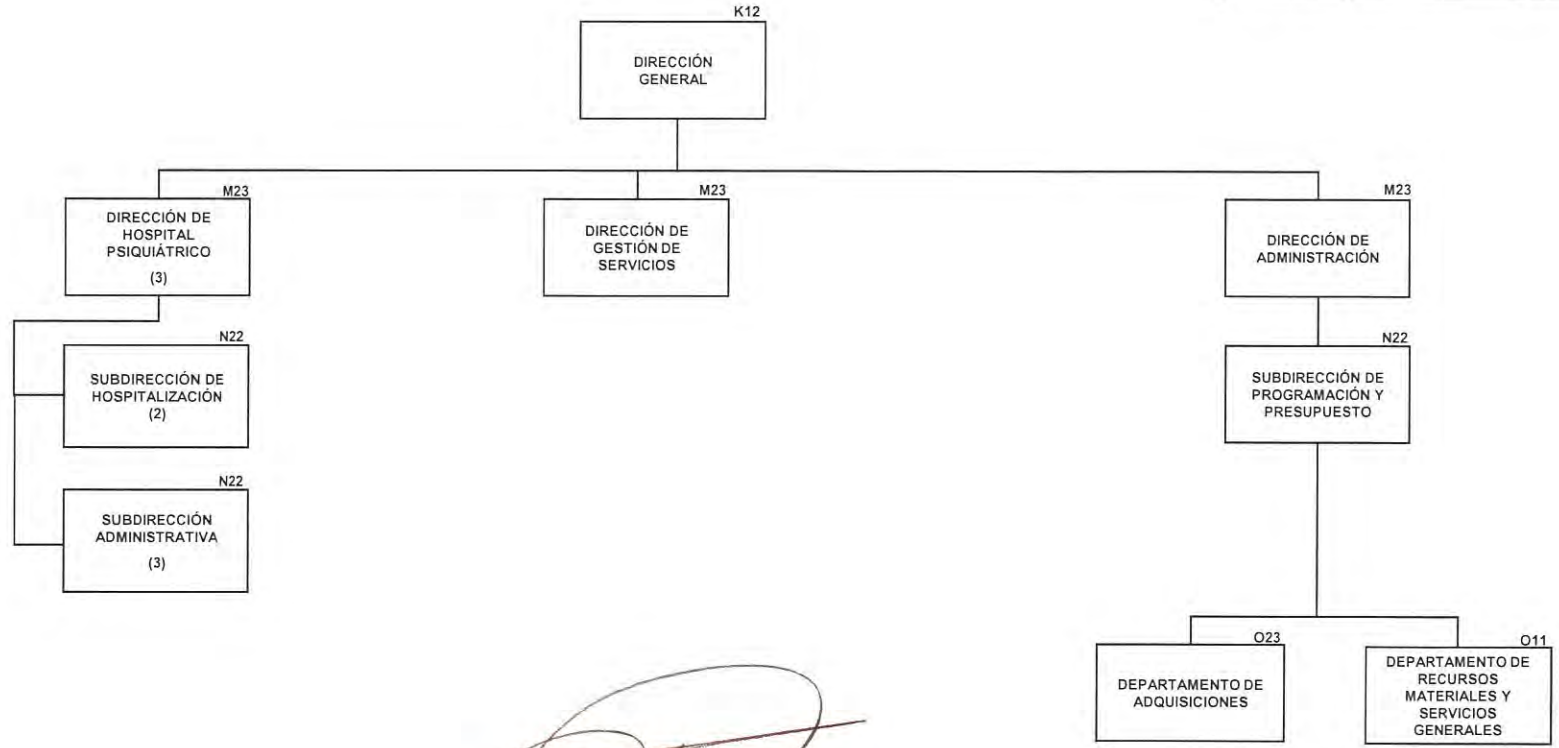

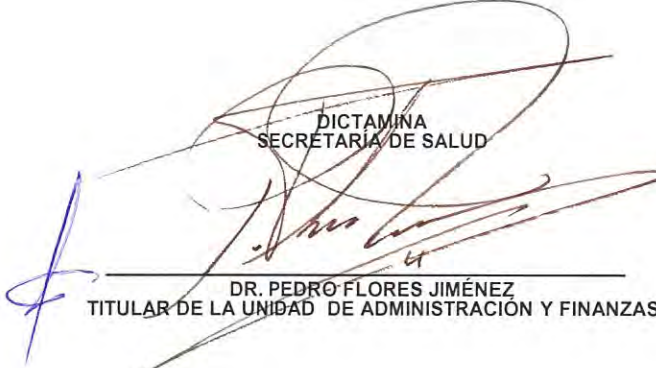
 DICTAMINA SECRETARÍA DE SALUD
 DR. PEDRO FLORES JIMÉNEZ
 TITULAR DE LA UNIDAD DE ADMINISTRACIÓN Y FINANZAS