

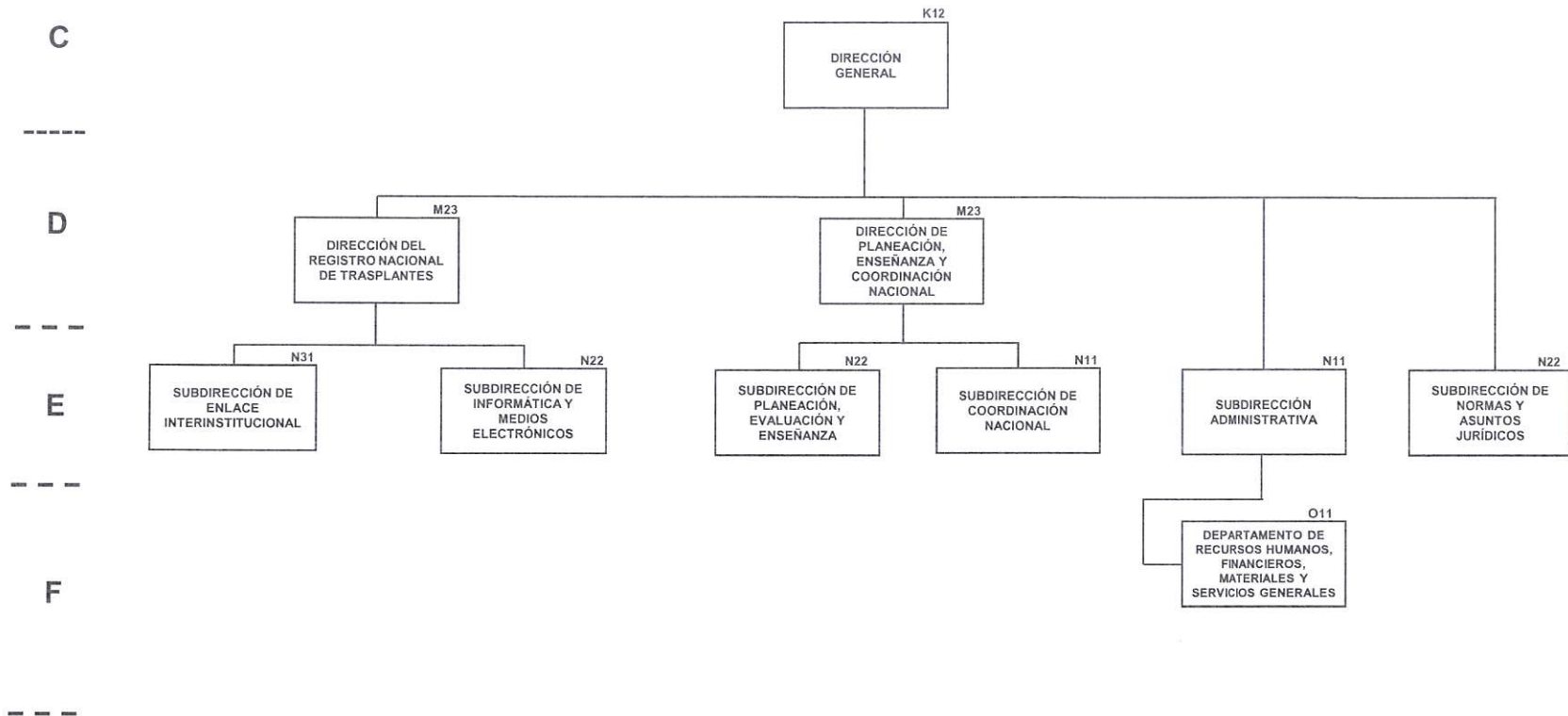

Anexo 6
Secretaría de Salud
Comisión Coordinadora de Institutos Nacionales de Salud y
Hospitales de Alta Especialidad
Centro Nacional de Trasplantes
Estructura dictaminada por la Secretaría de Salud
Vigencia: 01 de enero de 2024

PLAZAS DE ENLACE DE ALTO NIVEL DE RESPONSABILIDAD

| NIVEL | CANTIDAD | TOTAL |
|-------|----------|-------|
| | 0 | 0 |
| TOTAL | 0 | 0 |

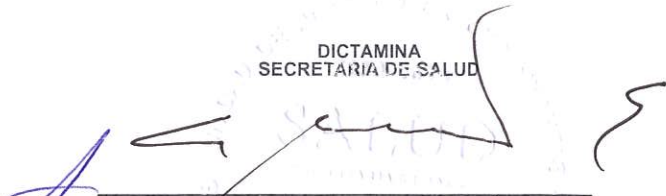

DICTAMINA
 SECRETARÍA DE SALUD

 MARCO VINICIO GALLARDO ENRÍQUEZ
 TITULAR DE LA UNIDAD DE ADMINISTRACIÓN Y FINANZAS