



B

C

D

E

F

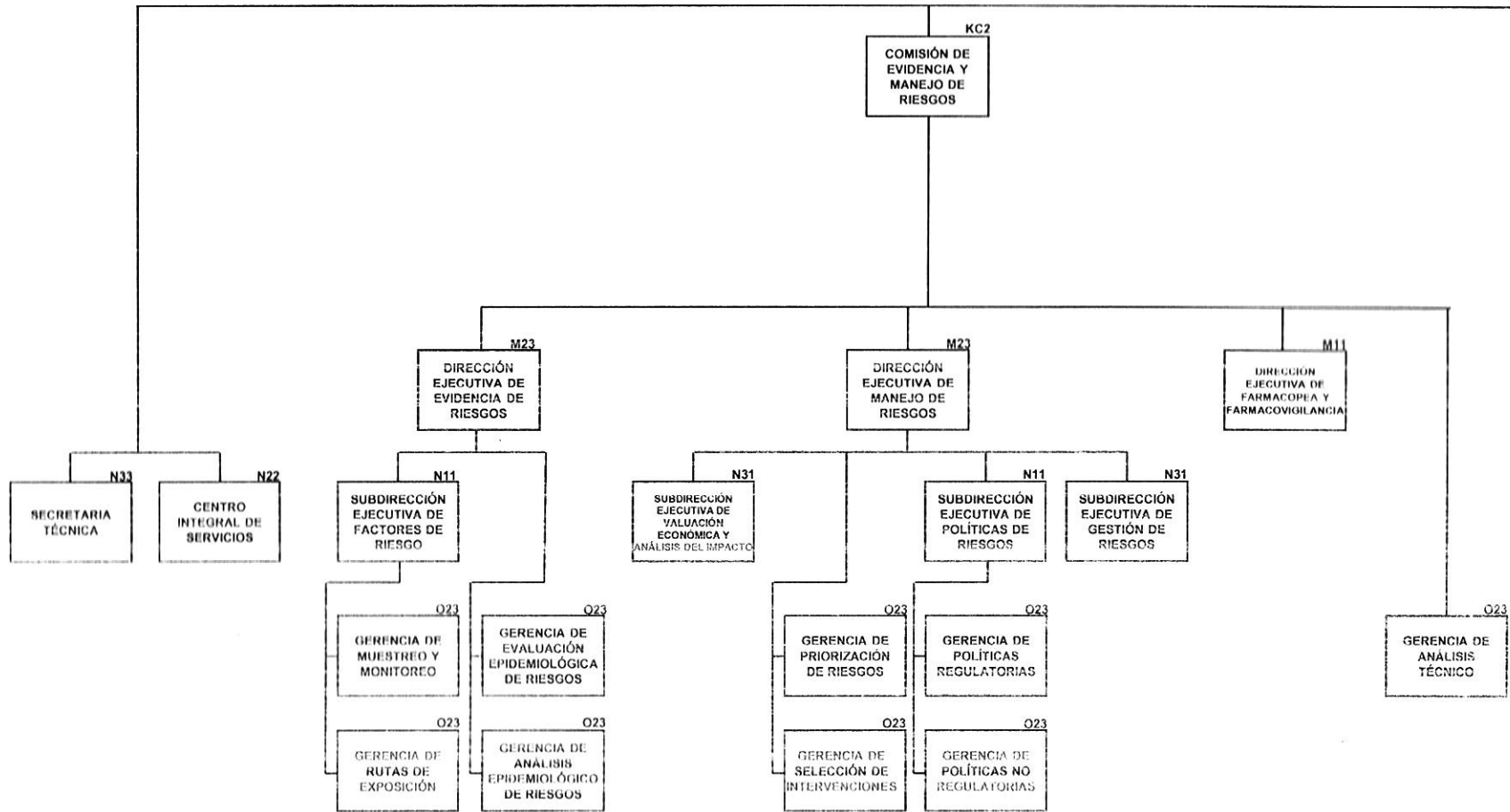

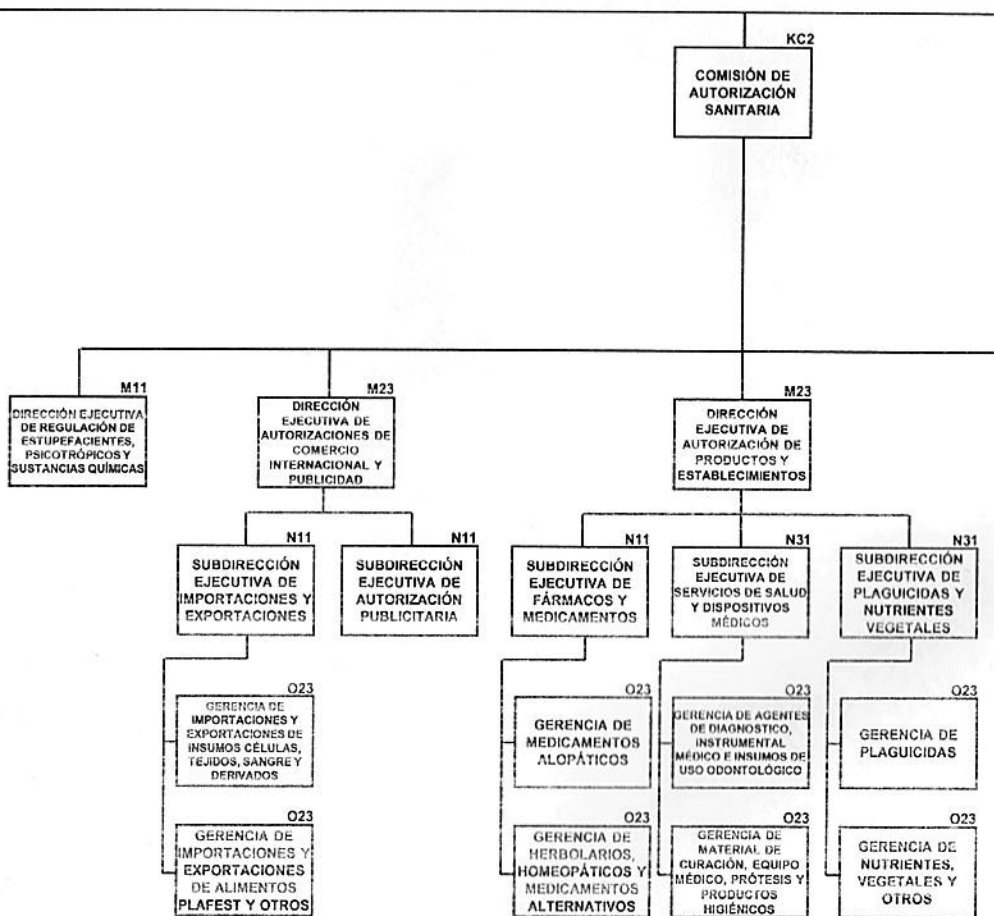
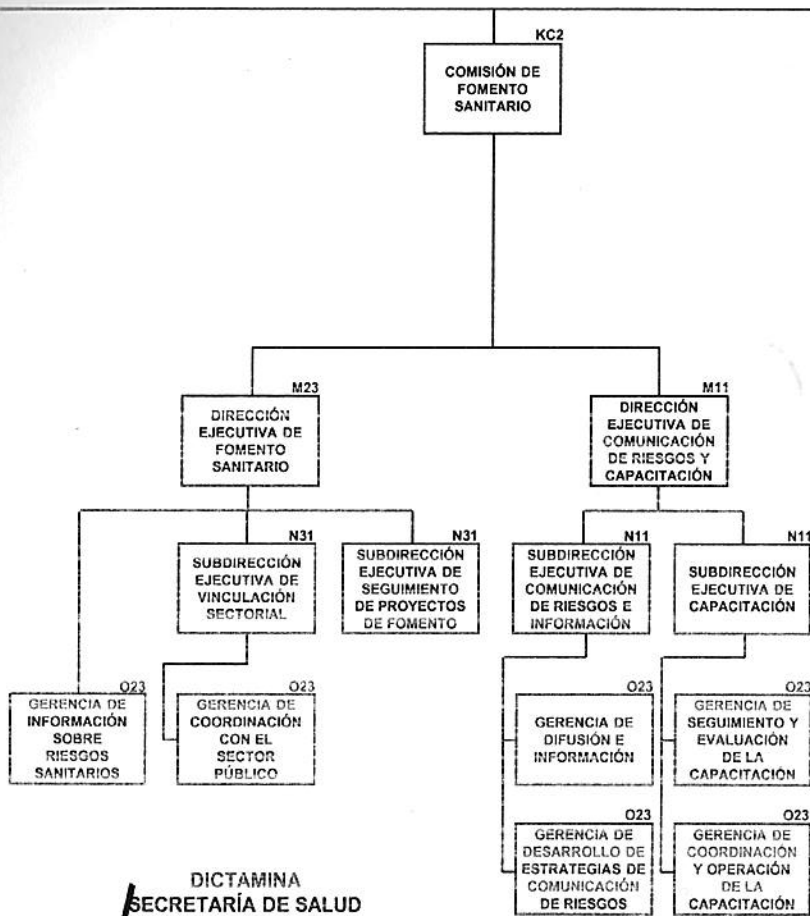

DICTAMINA  
SECRETARÍA DE SALUD

*Marcela Velasco González*  
LIC. MARCELA VELASCO GONZÁLEZ  
SUBSECRETARÍA DE ADMINISTRACIÓN Y FINANZAS

**Anexo 6**  
**Secretaría de Salud**  
**Comisión Federal para la Protección contra Riesgos Sanitarios**  
**Estructura Dictaminada por la Secretaría de Salud**  
**Vigencia: 1 de diciembre de 2017**

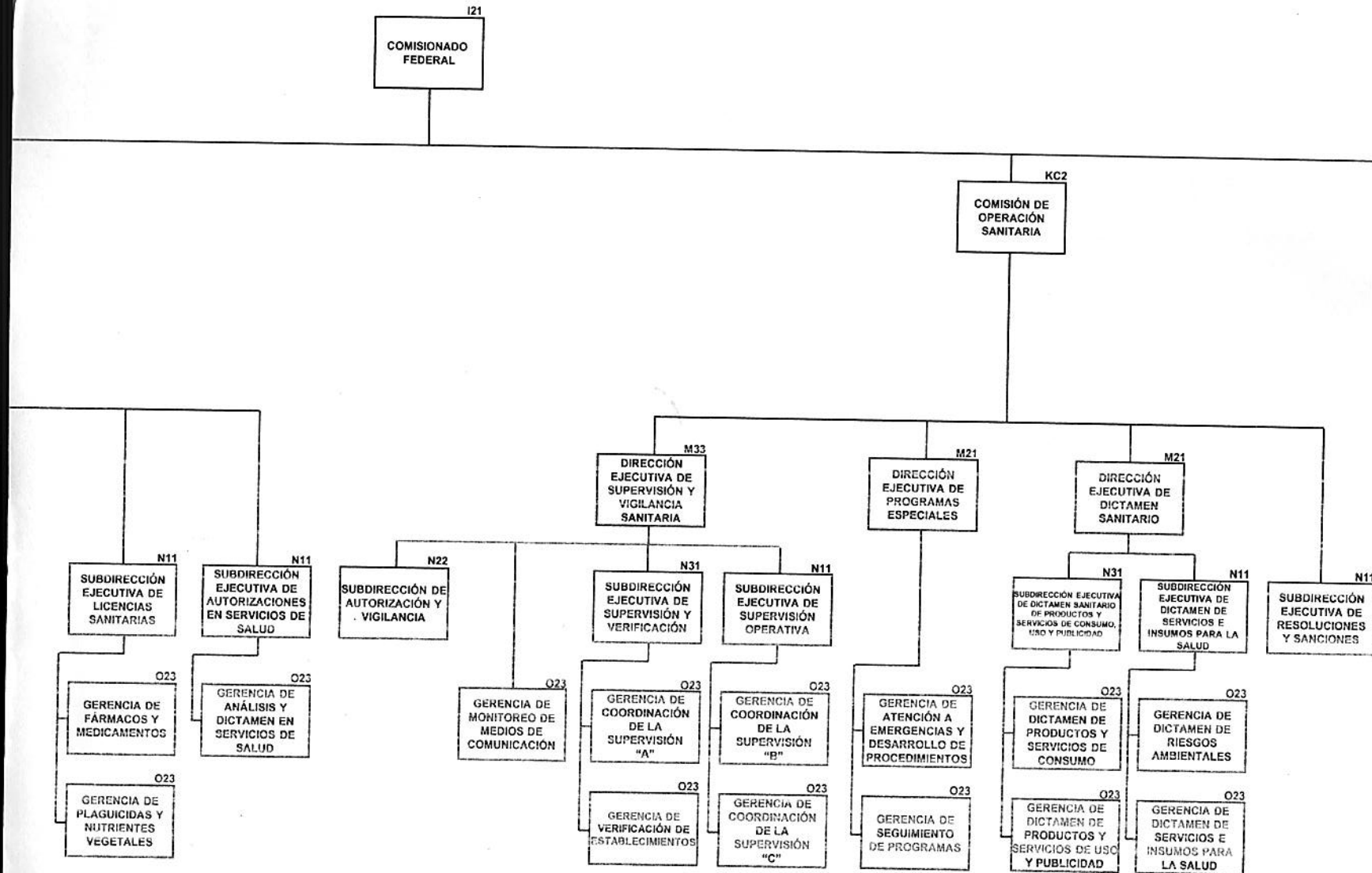

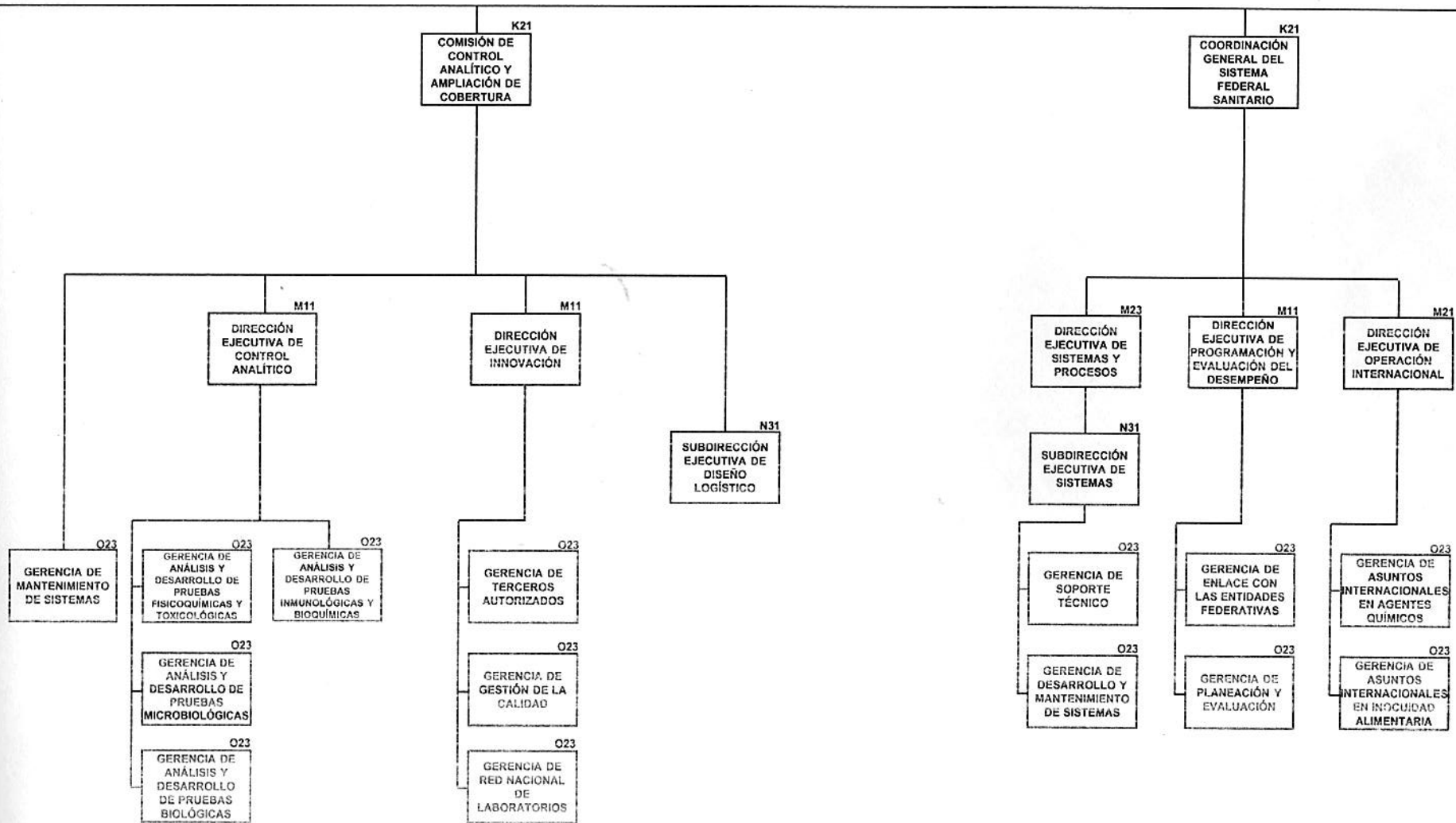

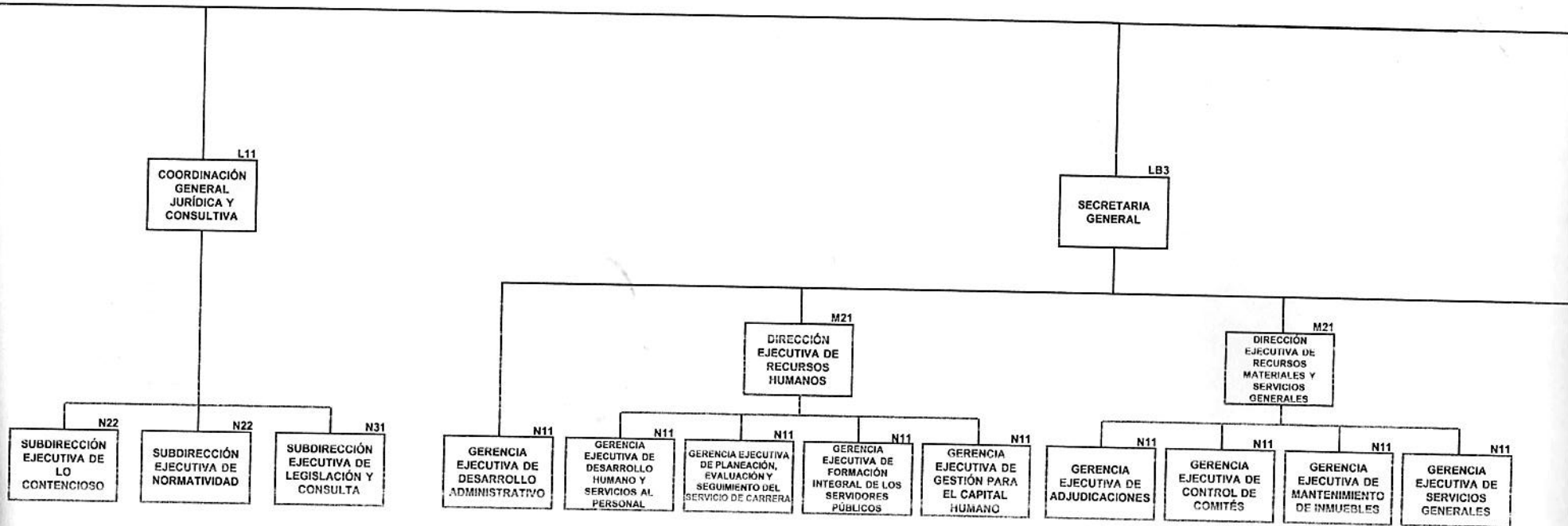

PLAZAS DE ENLACE DE ALTO  
NIVEL DE RESPONSABILIDAD

NIVEL	CANTIDAD	TOTAL
P32	2	2
P23	85	85
P13	3	3
TOTAL	90	90

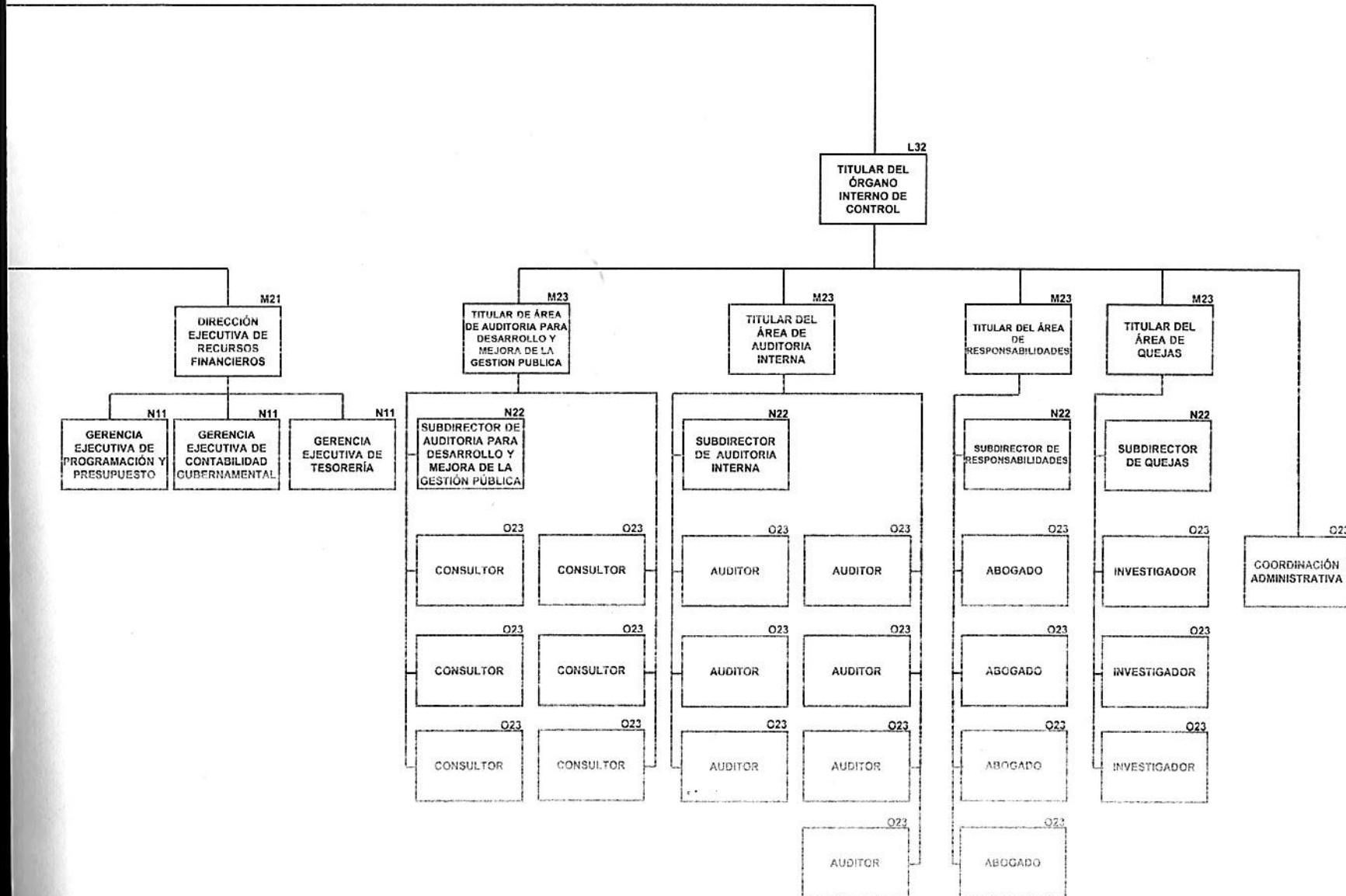

**DICTAMEN ADMINISTRATIVO DE LA PROPUESTA DE MODIFICACIÓN ESTRUCTURAL DE LA COMISIÓN FEDERAL PARA LA PROTECCIÓN CONTRA RIESGOS SANITARIOS**

**FUNDAMENTO LEGAL**

Con fundamento en lo dispuesto en los artículos 103 y 104 del Reglamento de la Ley Federal de Presupuesto y Responsabilidad Hacendaria, en el Manual de Percepciones de los Servidores Públicos de las Dependencias y Entidades de la Administración Pública Federal, en el Acuerdo por el que se emiten las Disposiciones en materia de Planeación, Organización y Administración de los Recursos Humanos, y se expide el Manual Administrativo de Aplicación General en dicha materia, y en el Artículo 11 Fracción IV del Reglamento Interior de la Secretaría de Salud, se procede al análisis y dictaminación de la propuesta de modificación estructural de la Comisión Federal para la Protección contra Riesgos Sanitarios.

**ANTECEDENTES**

La Comisión Federal para la Protección contra Riesgos Sanitarios, registro su estructura con vigencia 16 de noviembre de 2016, con un total de 239 plazas de mandos medios, superiores y enlaces de alto nivel de responsabilidad.

**DESCRIPCIÓN DE LA PROPUESTA**

La propuesta de la Comisión Federal para la Protección contra Riesgos Sanitarios se fundamenta en el cumplimiento del acuerdo de la Séptima Sala del Tribunal Federal de Conciliación y Arbitraje de fecha 11 de octubre de 2017, el cual resuelve la reinstalación del actor en el puesto de Subdirector de Área, en los mismos términos y condiciones que venía prestando el servicio, y que se ha ordenado dar vista al Primer Tribunal Colegiado en Materia de Trabajo del Primer Circuito. Por lo que la Estructura Orgánica se modifica con los movimientos que a continuación se detallan:

**I. NUEVA CREACIÓN**

SITUACION ACTUAL	GRUPO, GRADO Y NIVEL	SITUACION PROPUESTA	GRUPO, GRADO Y NIVEL
		Dirección Ejecutiva de Manejo de Riesgos  ♦ Subdirección Ejecutiva de Gestión de Riesgos	N31

**II. SOPORTE PRESUPUESTAL**

El impacto presupuestal que se genera por la creación de la plaza detallada en el numeral I del presente dictamen, se soporta con el oficio DGRH-DGAAOCSP-400-2017 de la Dirección General Adjunta de Administración, Operación y Control de Recursos Personales, adscrita a la Dirección General de Recursos Humanos, en el cual se

**DICTAMEN ADMINISTRATIVO DE LA PROPUESTA DE MODIFICACIÓN ESTRUCTURAL DE LA COMISIÓN FEDERAL PARA LA PROTECCIÓN CONTRA RIESGOS SANITARIOS**

informa que la Secretaría de Hacienda y Crédito Público consideró procedente el dictamen presupuestal.

La creación de la plaza, implicó la cancelación de otras, entre las que se encuentra una de nivel P23, misma que tiene impacto en la estructura organizacional de la COFEPRIS:

CANCELADA	PROCEDENCIA	DENOMINACIÓN	GRUPO, GRADO Y NIVEL
1	Comisión Federal para la Protección Contra Riesgos Sanitarios	♦ Enlace Alto Nivel de Responsabilidad en Servicios al Público.	P23

**OPINIÓN TÉCNICA**

De acuerdo con el análisis técnico funcional realizado a la información presentada, se estima viable la modificación a la estructura orgánica no básica de la Comisión Federal para la Protección contra Riesgos Sanitarios, ya que da cumplimiento al acuerdo de la Séptima Sala del Tribunal Federal de Conciliación y Arbitraje, adecuando su marco funcional para cumplir con el laudo en cuestión.

**CONCLUSIONES**

El movimiento que se autoriza tendrá vigencia a partir del 1 de diciembre de 2017; por lo que se podrá proceder a su conformación e implantación en los términos del presente dictamen, y cuadro comparativo de la propuesta de estructura 2017. Los formatos correspondientes se enviarán a la Secretaría de Función Pública para su registro y la vigilancia de su estricta aplicación.

FORMULAY REvisa

MTRO. JOSÉ GENARO MONTIEL RANGEL  
DIRECTOR GENERAL DE PROGRAMACIÓN,  
ORGANIZACIÓN Y PRESUPUESTO

DICTAMINA  
SECRETARÍA DE SALUD

LIC. MARCELA VELASCO GONZÁLEZ  
SUBSECRETARIA DE ADMINISTRACIÓN Y FINANZAS

*[Handwritten mark]*



ANEXO 7



**CUADRO COMPARATIVO DE UNIDADES ADMINISTRATIVAS Y PUESTOS HOMÓLOGOS ENTRE ESTRUCTURA ORGÁNICA VIGENTE 2016 Y AUTORIZADA 2017**

DEPENDENCIA Y/O ENTIDAD: Secretaría de Salud VIGENCIA: 1 de diciembre de 2017

UNIDAD RESPONSABLE: Comisión Federal para la Protección contra Riesgos Sanitarios

NIVEL		DENOMINACIÓN DEL PUESTO	ESTRUCTURA VIGENTE 2016				ESTRUCTURA AUTORIZADA 2017				DIFE-RENCIA
GRUPO, GRADO Y NIVEL	ORG.		ESTRUCTURA	HOMÓLOGOS		TOTAL	ESTRUCTURA	HOMÓLOGOS		TOTAL	
				POR NORMA	ESPE-CÍFICOS			POR NORMA	ESPE-CÍFICOS		
I21		Oficial Mayor/Titular de Entidad	1			1	1			1	0
KC2	C	Director General	4			4	4			4	0
K21	C	Director General	2			2	2			2	0
L32		Director General Adjunto	1			1	1			1	0
LB3		Director General Adjunto	1			1	1			1	0
L11		Director General Adjunto	1			1	1			1	0
M33	D	Director de Área	1			1	1			1	0
M23	D	Director de Área	10			10	10			10	0
M21	D	Director de Área	6			6	6			6	0
M11	D	Director de Área	6			6	6			6	0
N33	E	Subdirector de Área	1			1	1			1	0
N31	E	Subdirector de Área	10			10	11			11	1
N22	E	Subdirector de Área	8			8	8			8	0
N11	E	Subdirector de Área	16			16	24			24	8
NA1	E	Subdirector de Área	8			8	0			0	-8
O23	F	Jefe de Departamento	72			72	72			72	0
P32		Enlace de Alto Nivel de Responsabilidad	2			2	2			2	0
P23		Enlace de Alto Nivel de Responsabilidad	86			86	85			85	-1
P13		Enlace de Alto Nivel de Responsabilidad	3			3	3			3	0
<b>T O T A L</b>			239	0	0	239	239	0	0	239	0

DICTAMINA  
SECRETARÍA DE SALUD

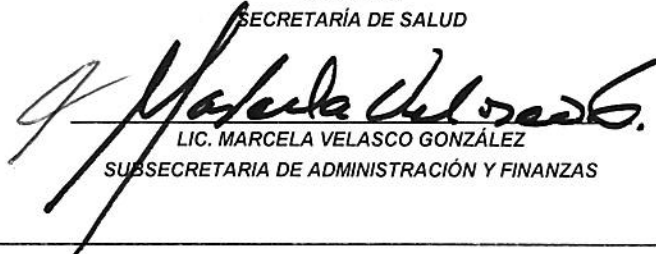
  
LIC. MARCELA VELASCO GONZÁLEZ  
SUBSECRETARIA DE ADMINISTRACIÓN Y FINANZAS





FORMATO MULTIPLE

1 de diciembre de 2017

UNIDAD ADMINISTRATIVA	ESTRUCTURA																										
	SUB				SUB				SUB				SUB				SUB		SUB		SUB		SUB				
	I11	TOTAL	KC2	K21	TOTAL	L32	LB3	L11	TOTAL	M33	M23	M21	M11	TOTAL	N33	N31	N22	N11	TOTAL	O23	TOTAL	P32	P23	P13	TOTAL	TOTAL	
<b>AMBITO DESCONCENTRADO</b>																											
Comisión Federal para la Protección Contra Riesgos Sanitarios	1	1	4	2	6	1	1	1	3	1	10	6	6	23	1	11	8	24	44	72	72	2	85	3	90	239	
<b>TOTAL</b>	1	1	4	2	6	1	1	1	3	1	10	6	6	23	1	11	8	24	44	72	72	2	85	3	90	239	

DICTAMINA  
SECRETARÍA DE SALUD

LIC. MARCELA VELASCO GONZÁLEZ  
SUBSECRETARIA DE ADMINISTRACIÓN Y FINANZAS