

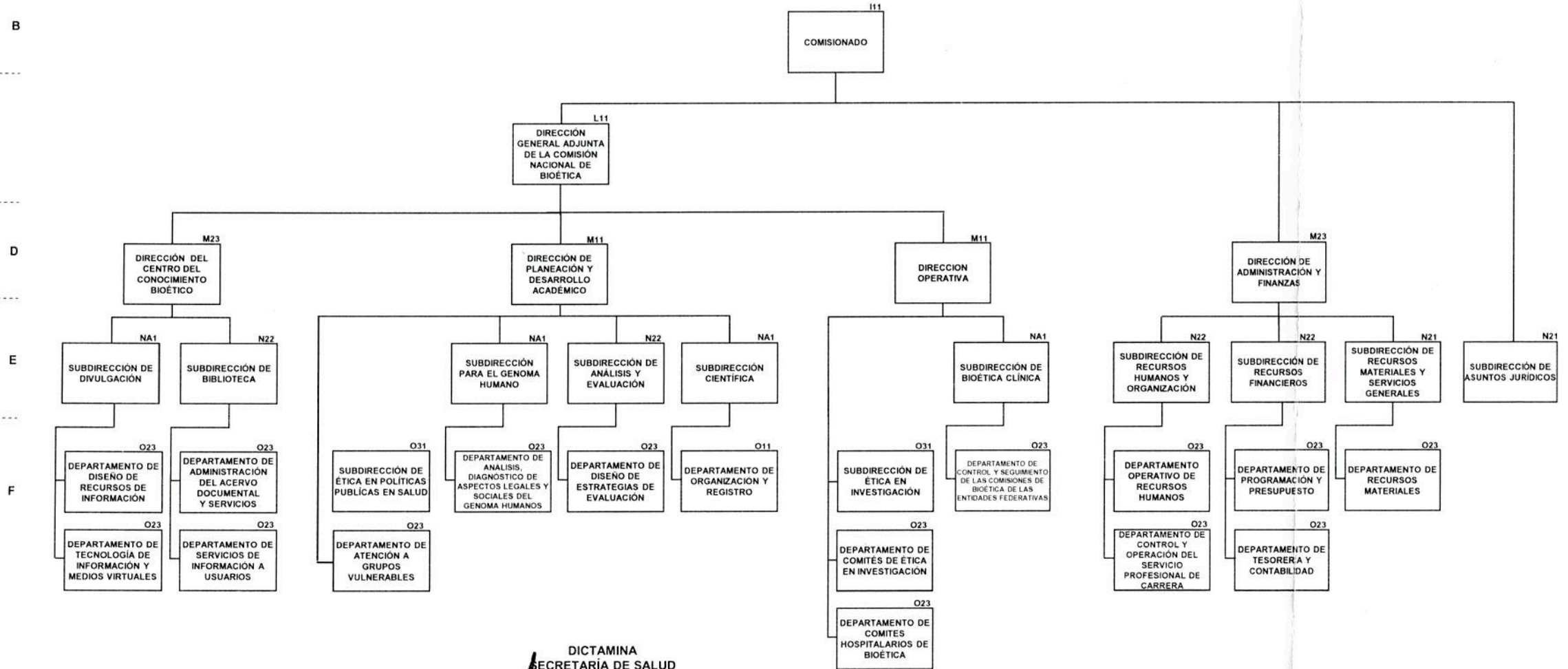

Anexo 6
Secretaría de Salud
Comisión Nacional de Bioética
Estructura Dictaminada por la Secretaría de Salud
Vigencia: 1 de junio de 2016

PLAZAS DE ENLACE DE ALTO NIVEL DE RESPONSABILIDAD		
NIVEL	CANTIDAD	TOTAL
P33	1	1
P32	8	8
TOTAL	9	9



DICTAMINA
SECRETARÍA DE SALUD

[Handwritten Signature]

L.C. MARCELA VELASCO GONZÁLEZ
SUBSECRETARÍA DE ADMINISTRACIÓN Y FINANZAS

[Handwritten Signature]

ANEXO 7



CUADRO COMPARATIVO DE UNIDADES ADMINISTRATIVAS Y PUESTOS HOMÓLOGOS ENTRE ESTRUCTURA ORGÁNICA VIGENTE 2016 Y AUTORIZADA 2016

DEPENDENCIA Y/O ENTIDAD: Secretaría de Salud VIGENCIA: 1 de junio de 2016

UNIDAD RESPONSABLE: Comisión Nacional de Bioética

NIVEL		DENOMINACIÓN DEL PUESTO	ESTRUCTURA VIGENTE 2016				ESTRUCTURA AUTORIZADA 2016				DIFE-RENCIA
GRUPO, GRADO Y NIVEL	ORG.		ESTRUCTURA	HOMÓLOGOS		TOTAL	ESTRUCTURA	HOMÓLOGOS		TOTAL	
				POR NORMA	ESPE-CÍFICOS			POR NORMA	ESPE-CÍFICOS		
I11	B	Titular de Entidad	1			1	1			1	0
L11		Director General Adjunto	1			1	1			1	0
M23	D	Director de Área	2			2	2			2	0
M11	D	Director de Área	2			2	2			2	0
N22	E	Subdirector de Área	4			4	4			4	0
N21	E	Subdirector de Área	2			2	2			2	0
NA1	E	Subdirector de Área	4			4	4			4	0
O23	F	Jefe de Departamento	15			15	15			15	0
O31	F	Jefe de Departamento	2			2	2			2	0
O11	F	Jefe de Departamento	1			1	1			1	0
P33		Enlace de Alto Nivel de Responsabilidad	1			1	1			1	0
P32		Enlace de Alto Nivel de Responsabilidad	8			8	8			8	0
TOTAL			43	0	0	43	43	0	0	43	0

DICTAMINA
SECRETARÍA DE SALUD

LIC. MARCELA VELASCO GONZÁLEZ
SUBSECRETARIA DE ADMINISTRACIÓN Y FINANZAS



FORMATO MULTIPLE

VIGENCIA: 1 de junio de 2016

UNIDAD ADMINISTRATIVA	ESTRUCTURA																			
	SUB		SUB		SUB		SUB		SUB		SUB		SUB		SUB					
	I11	TOTAL	L11	TOTAL	M23	M11	TOTAL	N22	N21	NA1	TOTAL	O31	O23	O11	TOTAL	P33	P32	TOTAL	TOTAL	
AMBITO DESCONCENTRADO																				
Comisión Nacional de Bioética	1	1	1	1	2	2	4	4	2	4	10	2	15	1	18	1	8	9	43	
TOTAL	1	1	1	1	2	2	4	4	2	4	10	2	15	1	18	1	8	9	43	

DICTAMINA
SECRETARÍA DE SALUD

MARIANA VELASCO GONZÁLEZ
SUBSECRETARIA DE ADMINISTRACION Y FINANZAS