

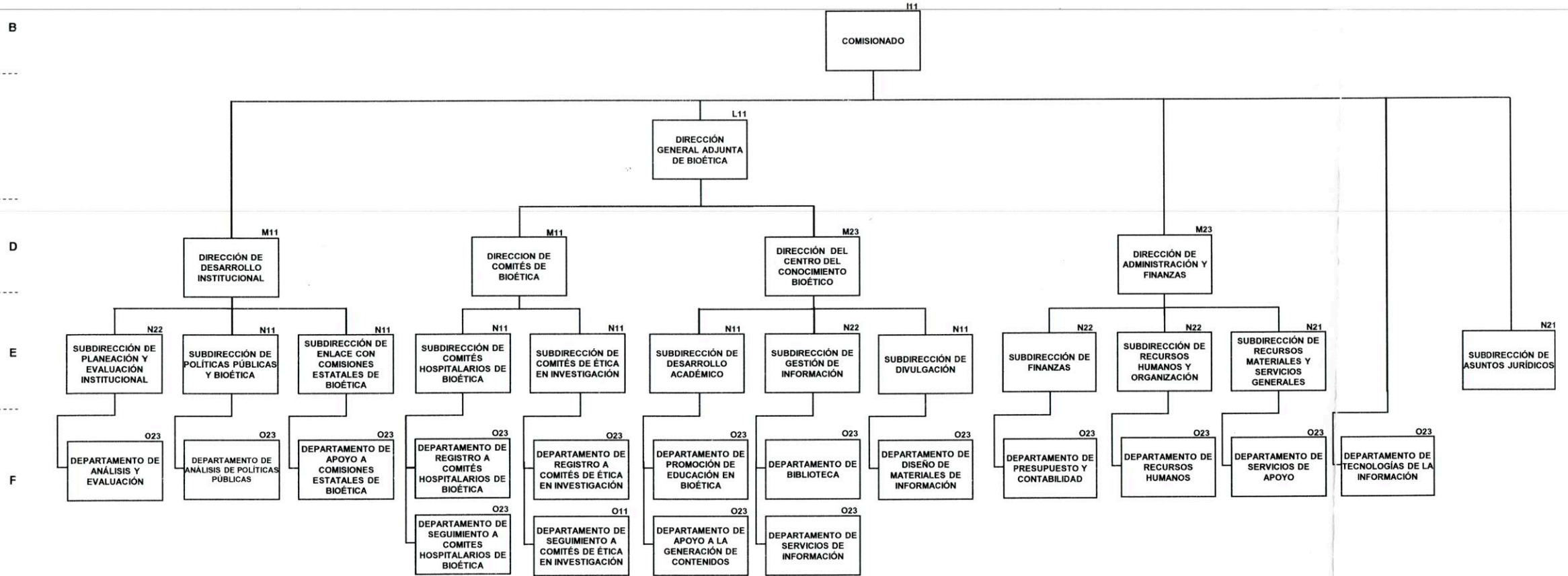

Anexo 6
Secretaría de Salud
Comisión Nacional de Bioética
Estructura Dictaminada por la Secretaría de Salud
Vigencia: 1 de octubre de 2018

PLAZAS DE ENLACE DE ALTO NIVEL DE RESPONSABILIDAD		
NIVEL	CANTIDAD	TOTAL
P33	1	1
P32	8	8
TOTAL	9	9



DICTAMINA
SECRETARÍA DE SALUD



 MTRO. MIGUEL ROBLES BÁRCENA
 SUBSECRETARIO DE ADMINISTRACIÓN Y FINANZAS

X

SP

ANEXO 7

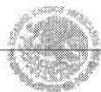

CUADRO COMPARATIVO DE UNIDADES ADMINISTRATIVAS Y PUESTOS HOMÓLOGOS ENTRE ESTRUCTURA ORGÁNICA VIGENTE 2017 Y AUTORIZADA 2018

DEPENDENCIA Y/O ENTIDAD: Secretaría de Salud VIGENCIA: 1 de octubre de 2018

UNIDAD RESPONSABLE: Comisión Nacional de Bioética

NIVEL		DENOMINACIÓN DEL PUESTO	ESTRUCTURA VIGENTE 2017			ESTRUCTURA AUTORIZADA 2018			DIFERENCIA		
GRUPO, GRADO Y NIVEL	ORG.		ESTRUCTURA	HOMÓLOGOS		ESTRUCTURA	HOMÓLOGOS				
				POR NORMA	ESPECÍFICOS		TOTAL	POR NORMA		ESPECÍFICOS	TOTAL
I11	B	Titular de Entidad	1			1			1	0	
L11		Director General Adjunto	1			1			1	0	
M23	D	Director de Área	2			2			2	0	
M11	D	Director de Área	2			2			2	0	
N22	E	Subdirector de Área	4			4			4	0	
N21	E	Subdirector de Área	2			2			2	0	
N11	E	Subdirector de Área	6			6			6	0	
O23	F	Jefe de Departamento	15			15			15	0	
O11	F	Jefe de Departamento	1			1			1	0	
P33		Enlace de Alto Nivel de Responsabilidad	1			1			1	0	
P32		Enlace de Alto Nivel de Responsabilidad	8			8			8	0	
TOTAL			43	0	0	43	43	0	0	43	0

DICTAMINA
SECRETARÍA DE SALUD

MTRO. MIGUEL ROBLES BÁRCENA
SUBSECRETARIA DE ADMINISTRACIÓN Y FINANZAS

X

SA



FORMATO MULTIPLE

VIGENCIA: 1 de octubre de 2018

UNIDAD ADMINISTRATIVA	ESTRUCTURA																	
	SUB		SUB		SUB		SUB		SUB		SUB		SUB		SUB			
	I11	TOTAL	L11	TOTAL	M23	M11	TOTAL	N22	N21	N11	TOTAL	O23	O11	TOTAL	P33	P32	TOTAL	TOTAL
AMBITO DESCONCENTRADO																		
Comisión Nacional de Bioética	1	1	1	1	2	2	4	4	2	6	12	15	1	16	1	8	9	43
TOTAL	1	1	1	1	2	2	4	4	2	6	12	15	1	16	1	8	9	43

X.

SH.

DICTAMINA
SECRETARÍA DE SALUD

MRO. MIGUEL ROBLES BÁRCENA
SUBSECRETARIO DE ADMINISTRACION Y FINANZAS